

# Gestion des flux DSN / PAS – Cycle de paie



## Fiche Pratique – PAS : Gestion des flux DSN / PAS – Cycle de paie



---

### Sommaire :

- [Gestion des flux DSN / PAS : le cycle de paie](#)
- [Zoom sur... J'établis mes paies](#)
- [Zoom sur... Je dépose ma DSN](#)
- [Chronologie de mise à disposition des CRM Nominatifs et Financiers](#)

### ► Gestion des flux DSN / PAS : le cycle de paie

Afin de clarifier le cycle de la gestion des flux DSN/PAS, et plus

généralement le cycle de paie, vous trouverez ici les schémas récapitulant les actions à effectuer chaque mois pour garantir la bonne application du dispositif PAS.

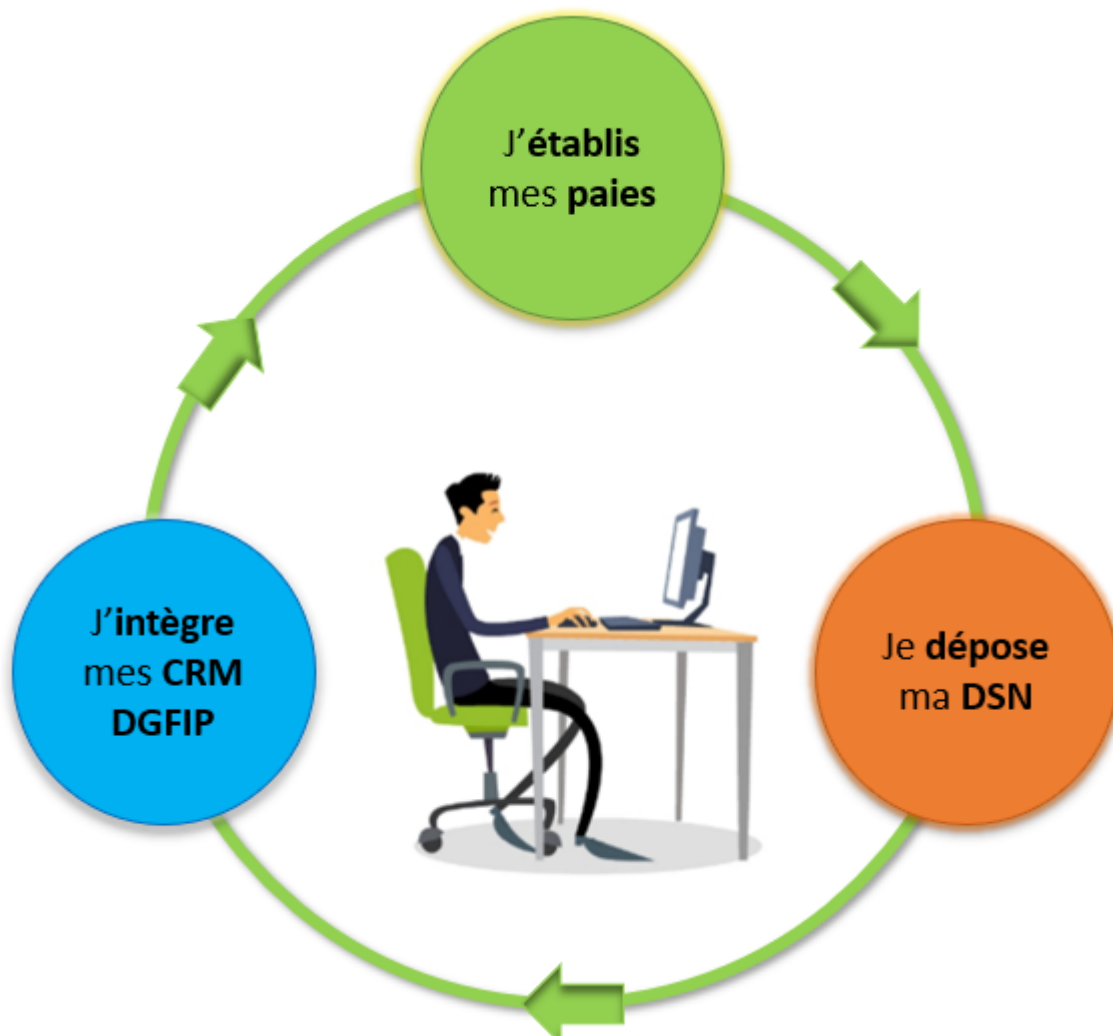

## Actions à répéter chaque mois



► Zoom sur... J'établis mes paies

Contactez vos associations pour connaître les éventuelles modifications des contrats salariés



Je contacte mes associations

Je vérifie les NIR de mes salariés



Vérifiez auprès de vos salariés les NIR en anomalie sur Net-Entreprises

J'établis mes paies

Je saisis mes bulletins de salaire



Je contrôle mes SIRETs



NET-ENTREPRISES-FR  
GIP Modernisation des déclarations sociales

Outil "DSN contrôle SIRET"  
« Vos services complémentaires » /  
« Outils de contrôle » / « Contrôle SIRET »

## Actions à répéter chaque mois



► Zoom sur... Je dépose ma DSN

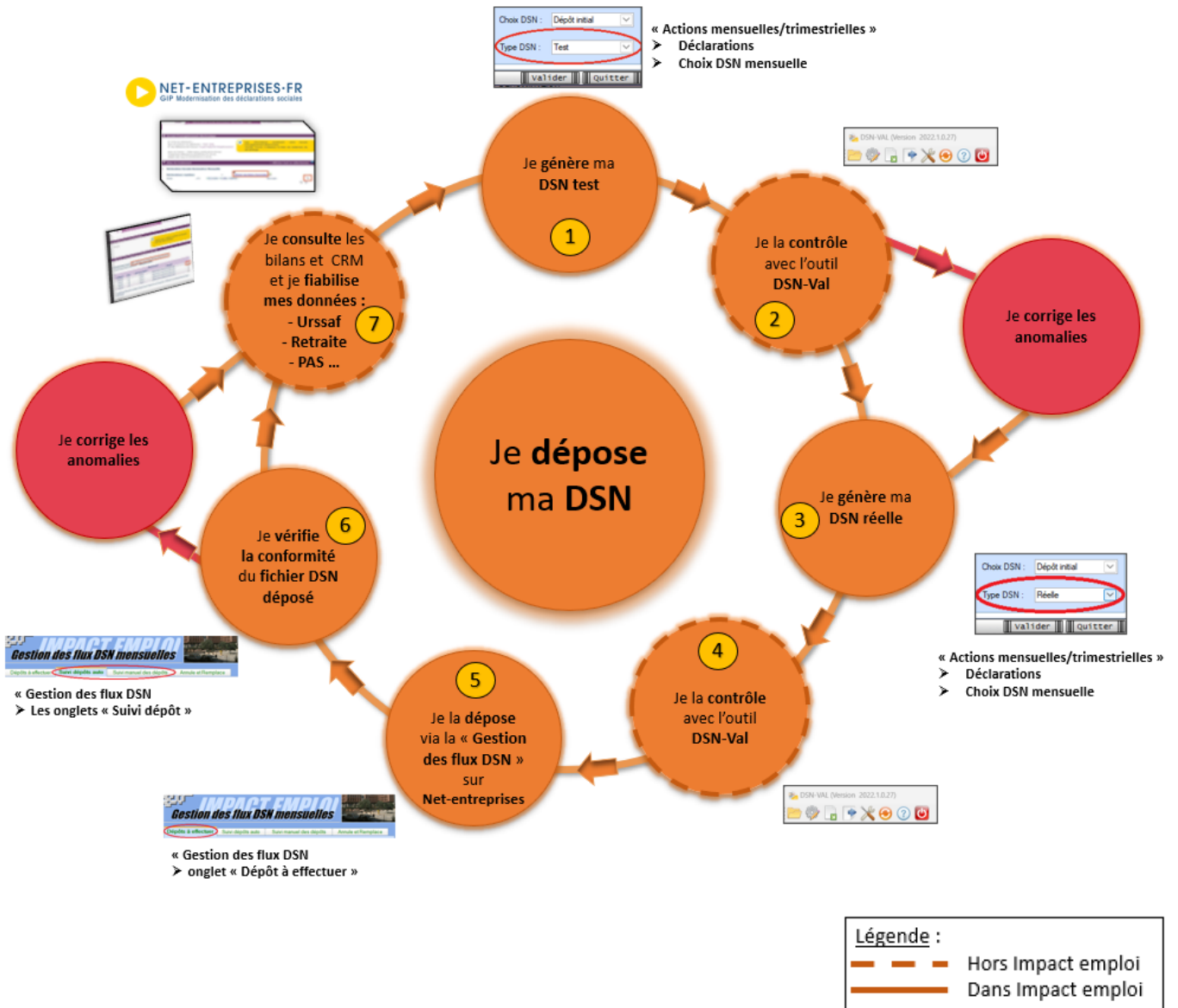

## Actions à répéter chaque mois

Etape	Où ?	Action
1	IEA	Je génère ma DSN Test.
2	DSN-Val	Je contrôle ma « DSN Test » avec l'Outil DSN-Val.
3	IEA	Je génère ma DSN Réelle.
4	DSN-Val	Je contrôle ma « DSN Réelle » avec l'Outil DSN-Val.
5	Net-entreprises	Je dépose la « DSN Réelle » via la « Gestion des flux » sur Net-entreprises.
6	IEA	Je vérifie la conformité du fichier « DSN Réelle » déposé.
7	Net-entreprises	Je consulte les bilans de conformité et CRM et je fiabilise mes données : Urssaf, Retraite, PAS..

## ► Chronologie de mise à disposition des CRM Nominatifs et Financiers



**Intégration dans Impact emploi** : il est nécessaire de **vérifier la disponibilité du retour (bilan/CRM)** dans Net-entreprises avant de l'intégrer dans Impact emploi.

### ► CRM Nominatif



### ► CRM Financier

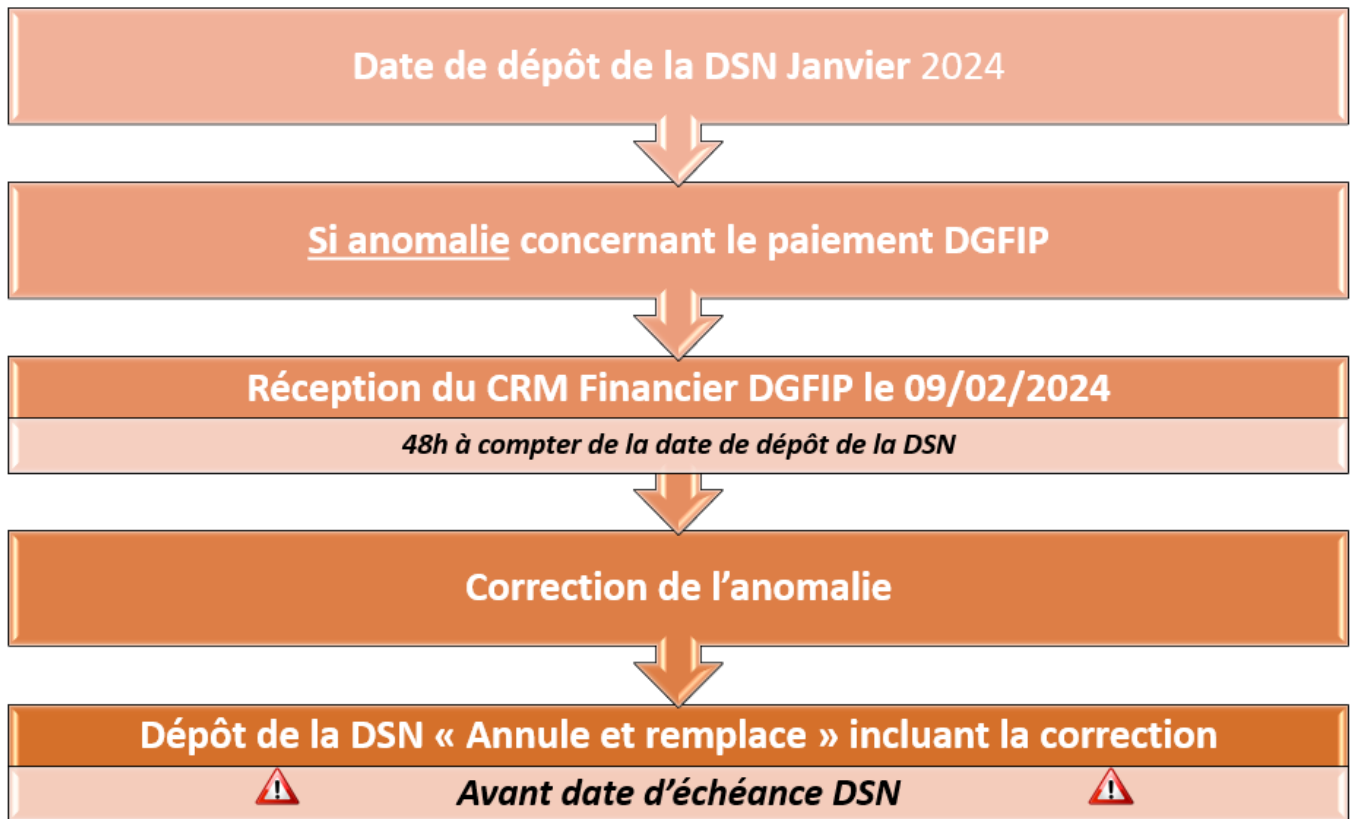

### ►Fiches pratiques Récupération des CRM PAS

Pour procéder à l'intégration des CRM dans Impact emploi, vous devez préalablement avoir réalisé toutes les étapes de la « Gestion des flux DSN» .

Suivez [ce lien](#) pour découvrir les étapes de l'intégration automatique des CRM.

Si vous rencontrez des difficultés, une procédure d'intégration manuelle des CRM est disponible : [ICI](#)



## Prélèvement A la Source (PAS)



PRELEVEMENT A LA SOURCE

Retrouvez ici les fiches pratiques mises à votre disposition concernant le prélèvement à la source.

- [Gestion des flux DSN/PAS – Cycle de paie](#)
- [Mise en place du téléversement pour le PAS – Mandat SEPA](#)
- [Gestion de l'espace professionnel DGFIP](#)
- [Procédure de validation du certificat de conformité](#)
- [Procédure d'intégration automatique des Compte Rendus Métier \(CRM\)](#)
- [Procédure d'intégration manuelle des Compte Rendus Métiers \(CRM\)](#)

---

## Procédure d'intégration automatique des CRM



### Fiche Pratique – PAS : Procédure d'intégration automatique des CRM



---

#### ► Prérequis

Pour accéder à la Gestion des flux PAS et procéder à l'intégration automatique des CRM, vous devez préalablement avoir réalisé toutes les étapes de la Gestion des flux DSN.

---

#### ► Procédure

- Dans Impact emploi, à partir de l'onglet « **Actions**

mensuelles/trimestrielles », choisissez « **Gestion des flux** » puis « **Prélèvement A la Source** » :

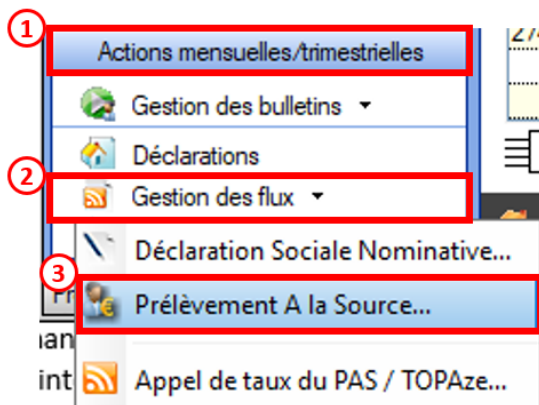

La fenêtre « **Gestion des flux PAS** » s'affiche :

- Sélectionnez le **dossier** (1) ainsi que le **mois de dépôt DSN** concerné (2).
- Dans le volet « **Réception compte-rendu** », cochez ensuite la ou les associations pour lesquelles vous souhaitez faire l'intégration automatique des CRM (3).
- Cliquez enfin sur le bouton « **Intégration automatique** » (4) :

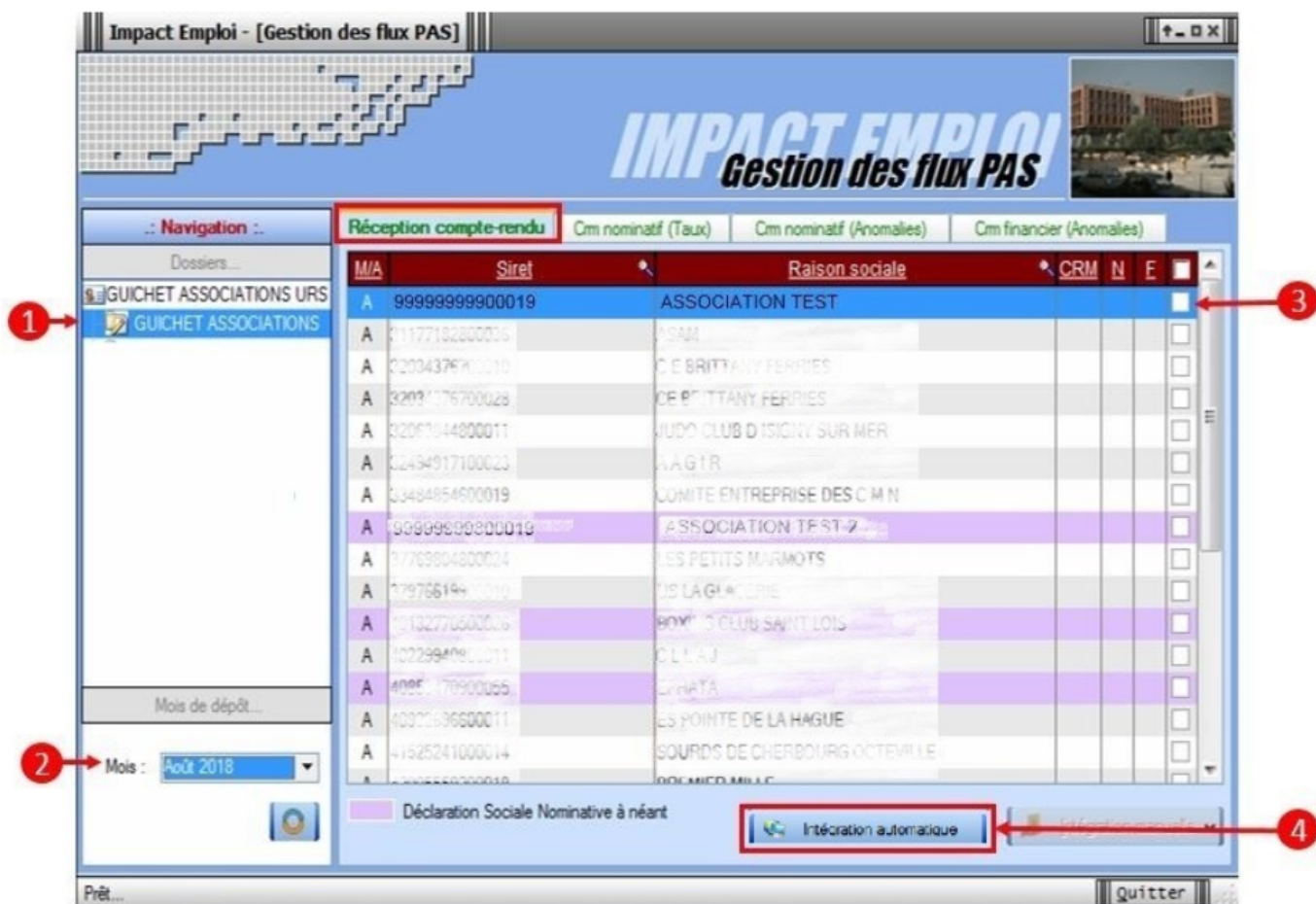

- Si au cours de l'intégration vous rencontrez le message ci dessous, n'en tenez pas compte, cliquez sur « OK » et continuer :



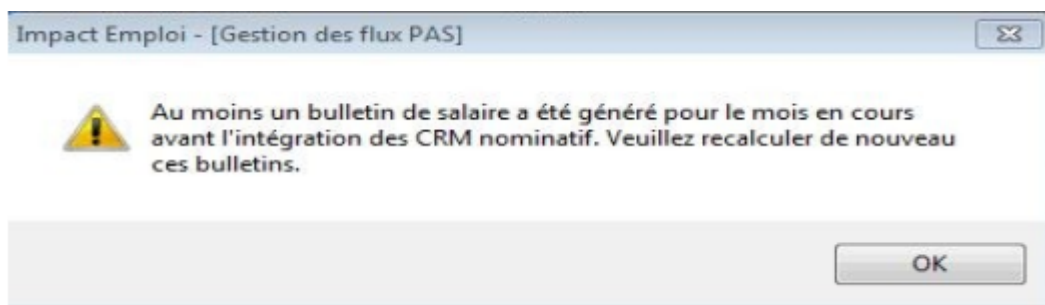

- Un autre message d'erreur peut également apparaître lors de l'intégration (voir ci-dessous), cliquez alors sur « OK » et continuez. Ensuite, quand vous vérifierez votre intégration, vous verrez sans doute des associations pour lesquelles l'intégration ne s'est pas faite alors que vous les aviez bien cochées. Il y a sans doute eu une micro coupure pendant le transfert, relancez alors l'intégration pour ces associations.

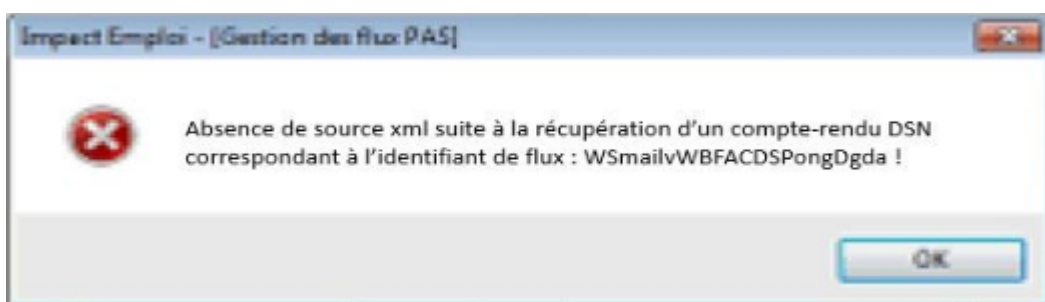





- Une fois l'intégration automatique réalisée, une **coche verte** apparait en bout de ligne pour signifier la bonne intégration du CRM, ainsi qu'un **drapeau vert** indiquant si le CRM Nominatif ou Financier est correct ou comporte une anomalie :

M/A	Siret	Raison sociale	CRM	N	E
A	00423301000022	U L SYNDICATS CGT CHERBOURG			
A	31172783000036	ASA...			
A	330493262001010004	CE BRITANNY FERRIES	✓	✓	
A	31004376700028	CE BRITANNY FERRIES			
A	32063844000011	JUDO CLUB D ISIGNY SUR MER			
A	22104017100029	A.A.S.T.	✓	✓	
A	03484954600019	COMITE ENTREPRISE DES C M N			
A	04281268000017	THEATRE DE L ARIENNAIS			
A	01769804800024	LES PETITS MARMOTS	✓	✓	
A	37976610000110	US LA GASCERIE			
A	40132770500026	BOXING CLUB SAINT PONS			
A	40229840800011	C.L.L.A.			
A	99999999800019	ASSOCIATION TEST 2			
A	41922656600011	ES POINTE DE LA HAGUE			
A	41525241000014	BOURDS DE CHERBOURG OCTEVILLE			

Les DSN néant sont identifiées. Ces DSN ne contenant pas de données nominatives, il n'y a pas de retour de CRM de la part de la DGFIP.

- Dans le volet « **CRM nominatif (Taux)** », l'ensemble des associations pour lesquelles des taux ont été retournés s'affiche.
- **Pour afficher les taux** propres à chaque salarié, déroulez la liste à l'aide du « + ». Ici encore, un drapeau indique la présence ou non d'anomalie sur le CRM (dans notre cas, il n'y a pas d'anomalie) :

Légende des drapeaux :

-  Réception OK : Un taux est appliqué à chaque salarié de l'association
-  Salarié pour lequel une absence de taux a été transmise par la DGFIP (Un taux barème lui sera appliqué)
-  Association pour laquelle des taux « barème » sont appliqués à certains de ses salariés
-  Absence d'information : CRM indisponible ou oubli d'intégration

- Pour consulter les anomalies, rendez-vous dans le volet « **Crm nominatif (Anomalies)** » (Dans notre cas, pas d'anomalie) :



Impact Emploi - [Gestion des flux PAS]

# IMPACT EMPLOI

## Gestion des flux PAS

Navigation ::  
Dossiers...  
GUICHET ASSOCIATIONS URS  
GUICHET ASSOCIATIONS

Réception compte-rendu   Crm nominatif (Taux)   **Crm nominatif (Anomalies)**   Crm financier (Anomalies)

Siret / NNI-NTT	Employeurs / Salariés		
6940497000000000000	IMPACT EMPLOI	✓	✓
3117710000000000000	ASAM	✓	✓
4110277000000000000	BOYNDI CLUB SAINT LOIS	✓	✓
3102447670000000000	POLE BRITANNIQUES	✓	✓
2209407670000000000	CE BRITANNIQUES	✓	✓
4007796440000000000	CE NAVAL GROUPE HERZOG	✓	✓
4327516000000000000	CE ANDELA LAURIE	✓	✓
4378063400000000000	CE DES PAYSANS	✓	✓
4319286000000000000	CLJ OUEST COTENTIN	✓	✓
4022994000000000000	CLL LA	✓	✓
7382038180000000000	COMITE DES PECHEURS AMATEURS GRANVILLAIS	✓	✓
3349465400000000000	COMITE ENTREPRENEUR BRETAGNE	✓	✓
4701470810000000000	CONSCIENCE HUMAINITE	✓	✓
4249002700000000000	DEFENSE DES VICTIMES DE L'AMIANTE	✓	✓
4085277080000000000	EPHATA	✓	✓
4052265600000000000	ES POINTE DE LA TACHE	✓	✓
7209756540000000000	FED DU F.C FRANCAIS	✓	✓

Mois de dépôt...  
Mois : Août 2018

Liste des anomalies

- Si des anomalies sont détectées, l'écran ci-dessous apparaîtra :

Impact Emploi - [Gestion des flux PAS]

# IMPACT EMPLOI

## Gestion des flux PAS

Navigation ::  
Dossiers...  
GUICHET ASSOCIATIONS URS  
guichet sud

Réception compte-rendu   Crm nominatif (Taux)   **Crm nominatif (Anomalies)**   Crm financier (Anomalies)

Siret / NNI-NTT	Employeurs / Salariés		
6940497000000000000	IMPACT EMPLOI	✓	✓
3173552700000000000	NETSERV	✓	✓
4253602600000000000	NETSERV	✓	✓
7850485200000000000	NETSON D'HERZOG	✓	✓
3131194070000000000	BANQUE ALIMENTAIRE DE LA MANCHE	✓	✓
3385015010000000000	CLIC DE COUTANCES	✓	✓
5052531500000000000	CLIC DE LAVRANCHIN	✓	✓
4476303000000000000	CLIC DU MORTAISIEN	✓	✓
4519216620000000000	CLIC DU PAYS ST LOIS	✓	✓
4310300000000000000	CLIC DU SUD MANCHE	✓	✓
9999999800000000000	ASSOCIATION TEST	✗	✗
289040950 0000000000000000000000	TEST Pierre (1 anomalie)	!	✗
3798788500000000000	COMITE D'ENTREPRENEUR CAPE	✓	✓
3287392570000000000	COMITE D'ENTREPRENEUR MANCHE	✓	✓
3300239500000000000	CULTURE LOISIRS	✓	✓
4100067200000000000	MORNE ET TUNISIEN	✓	✓
4707047000000000000	PATE BAUDOUIN	✓	✓

Mois de dépôt...  
Mois : Août 2018

Liste des anomalies

Quitter

- Il convient alors de **cocher la case** face au **point d'exclamation** signalant l'anomalie pour arriver sur l'onglet « **Correction des anomalies** », puis de **corriger l'anomalie** en suivant les indications :

Impact Emploi - [Correction des anomalies]

**Correction des anomalies**

Nom de l'employeur: ASSOCIATION TEST      Nom du salarié: TEST Pierre (1 anomalie)

Code	Catégorie	Libellé
NIR02	NON-BLOQUANT	Échec de reconnaissance de la personne par la DGFIP, à partir de l'état civil fourni et en ab

Descriptif anomalie

Code: NIR02      Catégorie: NON-BLOQUANT      Type de correction: Manuelle

Description: Échec de reconnaissance de la personne par la DGFIP, à partir de l'état civil fourni et en absence de NIR. Veuillez renseigner le NIR dès que possible.

Quitter

L'intégration automatique des CRM Nominatifs est à présent terminée !