

# Outil de contrôle DSN-Val 2025



## Fiche Pratique : Contrôle du fichier DSN à l'aide de l'outil DSN-Val



### ► Contexte

Une fois votre fichier DSN généré, il est **indispensable** de le **soumettre à analyse** via l'outil de contrôle DSN-Val. Cela permettra de **détecter les éventuelles anomalies** à corriger avant son dépôt, en réel, sur Net-Entreprises.

---

### ► Installation de l'outil DSN-Val

- Créez un répertoire « **DSN\_val\_2025** » à la racine de votre disque C :

- Rendez-vous sur [Net-entreprises](https://www.net-entreprises.fr) (<https://www.net-entreprises.fr>)
- Déplacez-vous au niveau du pavé « **Outil Dsn-Val 2025** » :
- Cliquez sur l'option Dsn-Val en automatique : « **Dsn-VAL pour Windows** » :
- ouvrir le fichier dans Téléchargements « **autocontrôle-dsn-val\_2025.exe** » :

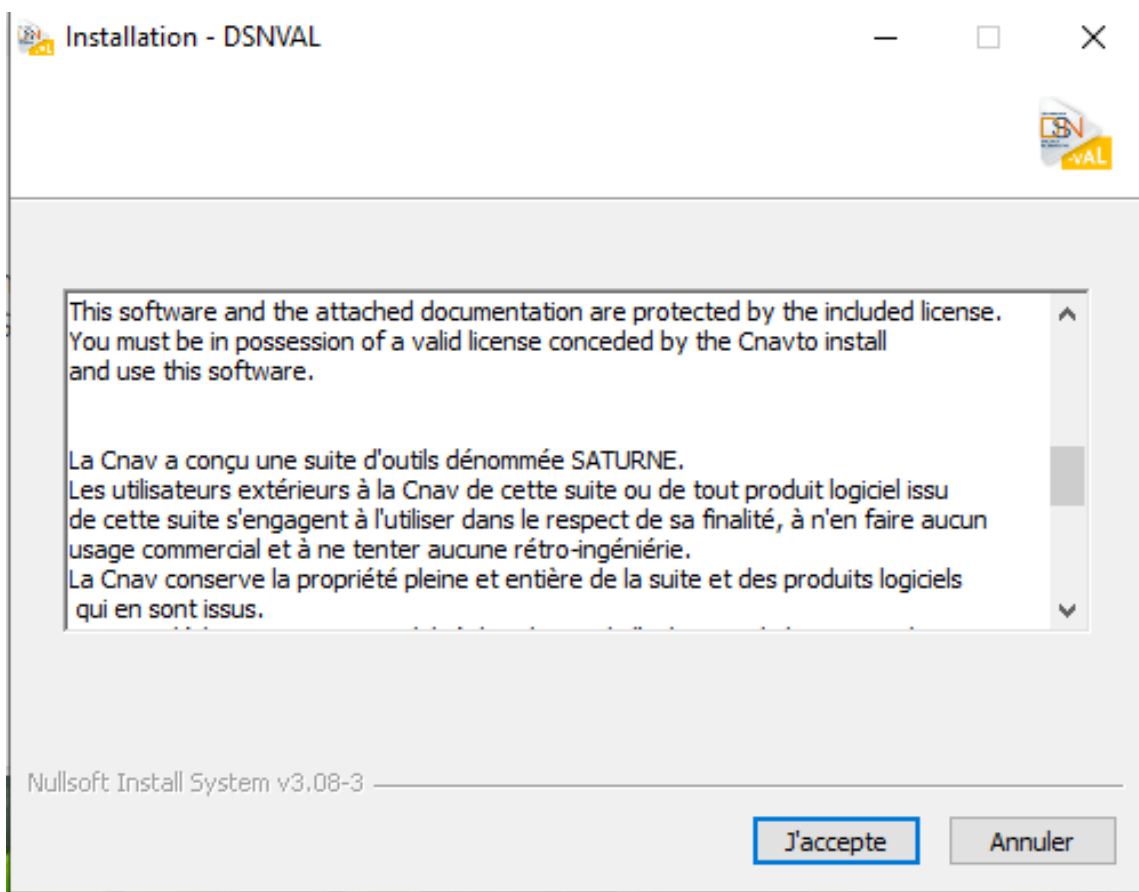

- Choisissez le répertoire précédemment créé « **C:/DSN\_val\_2025** ».

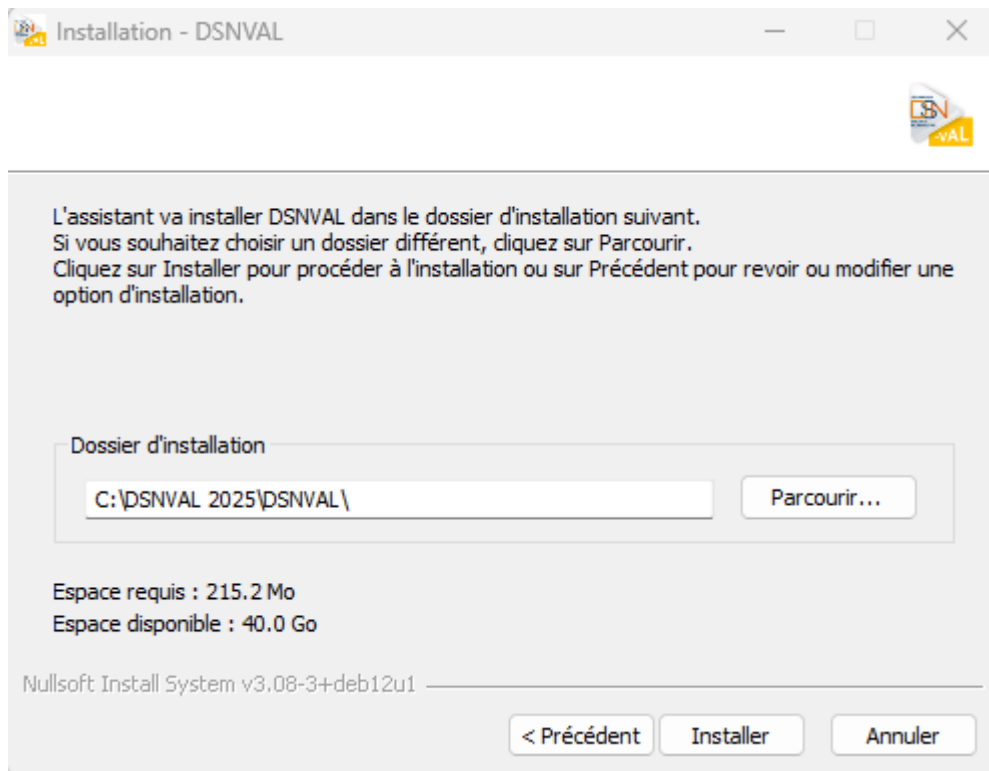

- Cliquer sur le bouton « **Installer** »
- **Poursuivez l'installation** en cliquant sur le bouton « **Suivant >** » selon les instructions données et jusqu'à la fin.
- Résultat du raccourci bureau :



---

## ► Utilisation de l'outil DSN-Val

- A l'ouverture de l'outil, l'écran suivant s'affiche :



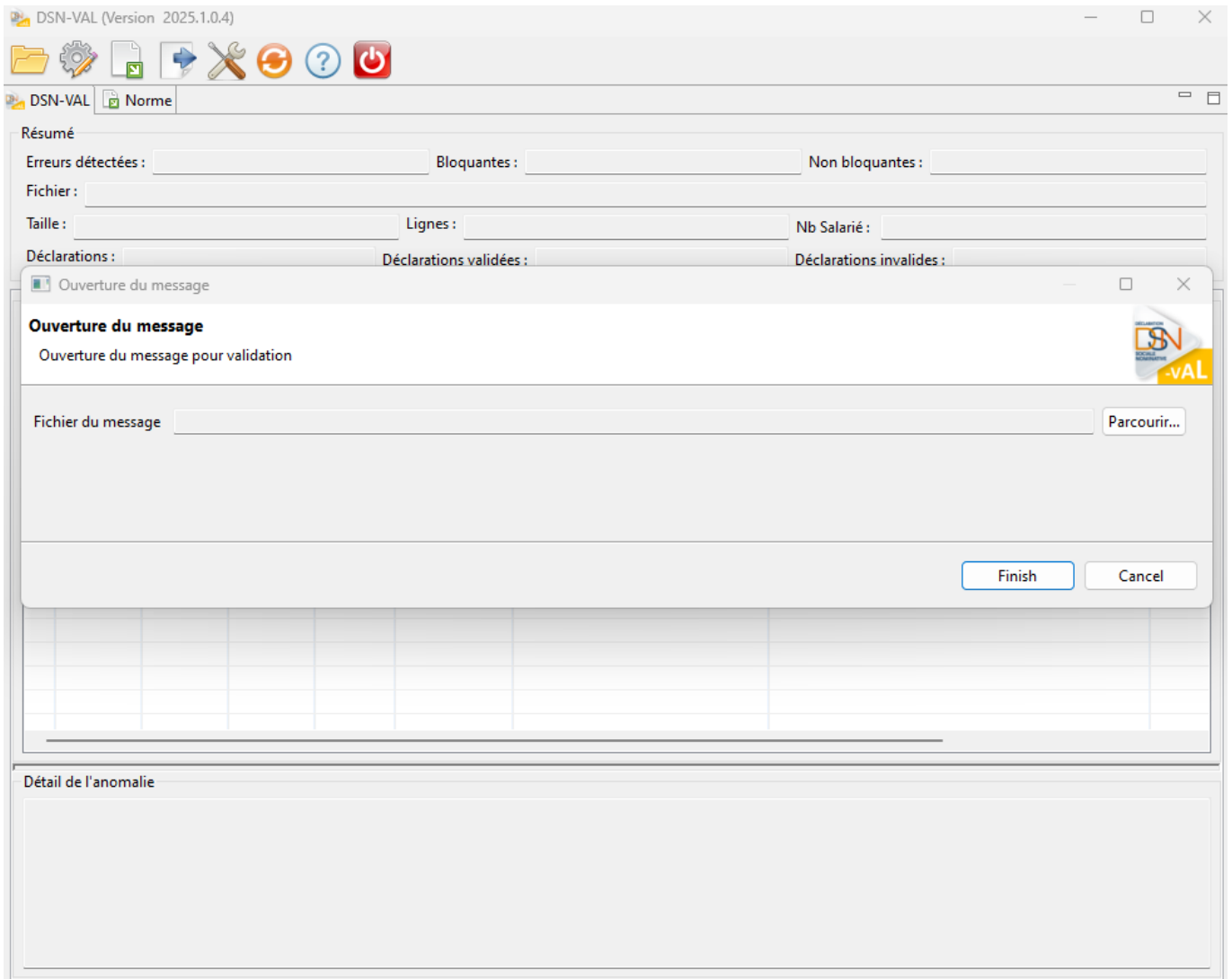

Ensuite deux cas de figure peuvent se présenter :

- Soit aucune anomalie n'a été recensée

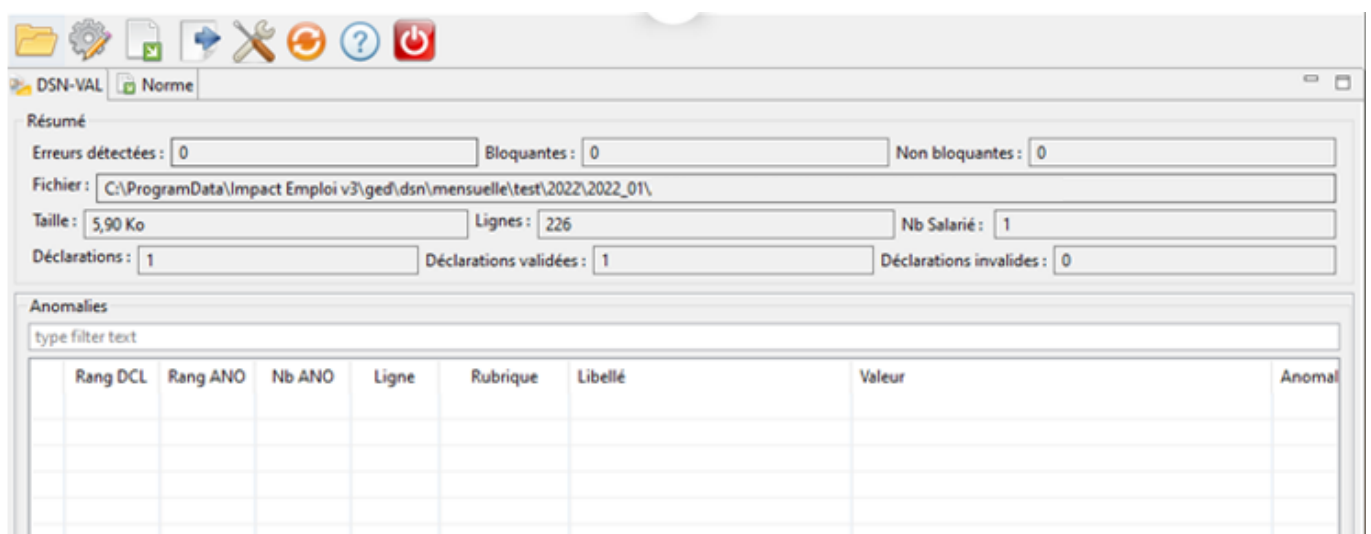

- Soit des anomalies ont été identifiées

DSN-VAL Norme

Résumé

Erreurs détectées : 15 Bloquantes : 15 Non bloquantes : 0

Fichier : C:\ProgramData\Impact Emploi v3\ged\dsn\mensuelle\test\2022\2022\_01\

Taille : 16,35 Ko Lignes : 641 Nb Salarié : 4

Déclarations : 1 Déclarations validées : 0 Déclarations invalides : 1

Anomalies

type filter text

|   | Rang DCL | Rang ANO | Nb ANO | Ligne | Rubrique       | Libellé                              | Valeur | Anom ^ |
|---|----------|----------|--------|-------|----------------|--------------------------------------|--------|--------|
| ✘ | 1        | 1        | 1      | 68    | S21.G00.20.001 | Identifiant Organisme de Protecti... |        | CV00   |
| ✘ | 1        | 2        | 1      | 68    | S21.G00.20.001 | Identifiant Organisme de Protecti... |        | CST-   |
| ✘ | 1        | 3        | 1      | 75    | S21.G00.55.003 | Code d'affectation                   |        | CST-   |
| ✘ | 1        | 4        | 1      | 75    | S21.G00.55.004 | Période d'affectation                |        | CST-   |
| ✘ | 1        | 5        | 1      | 75    | S21.G00.55.004 | Période d'affectation                |        | S21.0  |
| ✘ | 1        | 6        | 1      | 232   | S21.G00.79.001 | Type de composant de base assuje...  |        | S21.0  |
| ✘ | 1        | 7        | 1      | 147   | S21.G00.70.013 | Identifiant technique Adhésion       |        | CST-   |

Pour une meilleure lisibilité des anomalies, vous pouvez exporter le compte-rendu dans un fichier HTML. Pour cela :

- Cliquez sur l'icône export du bilan ;
- Sélectionnez l'emplacement puis le type de fichier « HTML » ;
- Cliquez sur « Finish » :

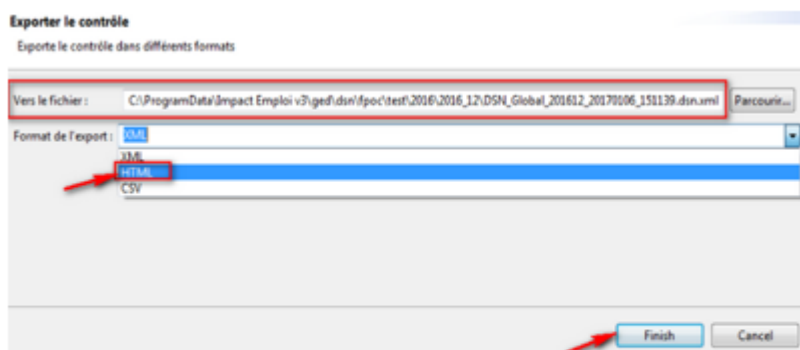

L'analyse du fichier DSN par l'outil de contrôle DSN-Val est à présent terminée !

Voici un exemple du compte-rendu des anomalies :

|  |                        |                                 |
|--|------------------------|---------------------------------|
| Nom du fichier : DSN_Global_201612_20170106_151139.dsn | Etat du fichier : KO   | Nombre d'anomalies : 3          |
| Nombre de déclarations : 1                             | Nombre de salariés : 1 | SIRET Emetteur : 78337262600011 |

|                              |          |             |           |                   |             |                     |
|------------------------------|----------|-------------|-----------|-------------------|-------------|---------------------|
| Anomalies Niveau Déclaration | Rang : 1 | Nature : 01 | Type : 01 | SIREN : 802044784 | NIC : 00014 | Nombre Anomalie : 3 |
|------------------------------|----------|-------------|-----------|-------------------|-------------|---------------------|

| Code                  | Rubrique Libellé  | Valeur          | Ligne | Nbr ANO | Message  |
|-----------------------|---|-----------------|-------|---------|--|
| S21.G00.06.004-CSL-11 | S21.G00.06.004<br>Numéro, extension, nature et libellé de la voie | Test validation | 30    | 1       | Les caractères apostrophe, espace, trait d'union et point doivent être utilisés de manière isolée. |
| S21.G00.11.003-CSL-11 | S21.G00.11.003<br>Numéro, extension, nature et libellé de la voie | Test validation | 36    | 1       | Les caractères apostrophe, espace, trait d'union et point doivent être utilisés de manière isolée. |

|                           |                       |                |                                |                           |
|---------------------------|-----------------------|----------------|--------------------------------|---------------------------|
| Anomalies Niveau Salariés | Nom : verriere-dupont | Prénom : CAS I | Nom d'usage : NF ADULTE RELAIS | NIR / Mat : 2800156258200 |
|---------------------------|-----------------------|----------------|--------------------------------|---------------------------|

| Code                  | Rubrique Libellé  | Valeur             | Ligne | Nbr ANO | Message  |
|-----------------------|---|--------------------|-------|---------|--|
| S21.G00.30.008-CSL-11 | S21.G00.30.008<br>Numéro, extension, nature et libellé de la voie | 37 rue des rosiers | 91    | 1       | Les caractères apostrophe, espace, trait d'union et point doivent être utilisés de manière isolée. |

- Si des anomalies ont été détectées, corrigez-les.

► Si le fichier est OK, vous pouvez passer à l'étape suivante : Dépôt du fichier DSN sur Net-entreprises.

## Lisez-moi V.3.01.001 – Mai 2023



### **V.3.01.001 / 5 mai 2023**

Voici les principales corrections et nouvelles fonctionnalités du logiciel à découvrir dans la version 3.01.001 d'Impact emploi association.

## Sommaire :

- [Informations importantes](#)
- [Paramétrage](#)
- [Informations complémentaires](#)
- [Rappels](#)
- [Fiches à la une](#)



## INFORMATIONS IMPORTANTES

### ► Mise à jour technique

Cette mise à jour est une mise à jour technique.

La numérotation change mais les fonctionnalités sont identiques.

**Impact Emploi - [Service de mise à jour]**

**IMPACT EMPLOI**  
*Service de mises à jour*

**SYNTHESE**

- Version de l'application : **3.01.001**

- Base de données : C:\ProgramData\Impact Emploi v3\database-DSN

- Serveur de mises à jour : <http://impact-emploi.cnp.recouv/updates>

- Mode de connexion : Connexion en réseau local : Directe

- Statut de la mise jour : Appuyez sur le bouton 'Actualiser'

**Actualiser**

**MISE(S) A JOUR DISPONIBLE(S)**

| S                                   | Version  | Date       | Description  | S | I |
|-------------------------------------|----------|------------|--|---|---|
| <input checked="" type="checkbox"/> | 3.01.001 | 05/05/2023 | Nouvelle version de l'application Impact Emploi au 05 Mai 2025 |   |   |
|                                     |          |            |  |   |   |
|                                     |          |            |  |   |   |
|                                     |          |            |  |   |   |
|                                     |          |            |  |   |   |
|                                     |          |            |  |   |   |
|                                     |          |            |  |   |   |

**Télécharger/Installer** **Quitter**

La configuration minimale pour pouvoir assurer la bonne continuité des mises à jour du logiciel Impact Emploi est d'être en **Windows 10**.





Si le message suivant apparaît :

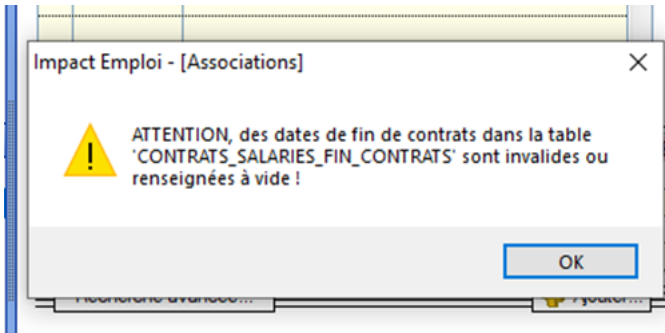

contactez l'assistance.

### ► Téléchargement de la mise à jour

Merci de **fermer ou réduire toutes les fenêtres ouvertes sur votre poste de travail** (*fenêtre de messagerie, document PDF...*) **durant le téléchargement de la mise à jour et de son installation** car certains messages d'installation apparaissent sous ces fenêtres et ne seront donc pas visibles.



**Installation multiposte** : il convient de **fermer sur tous les postes toutes les fenêtres ouvertes** avant de télécharger et d'installer la mise à jour poste par poste.

Si vous n'arrivez pas à installer automatiquement la mise à jour, [suivez ce lien permettant de télécharger la version à partir de votre navigateur internet](#).

### ► Sauvegarde des données

Afin de garantir la sauvegarde de vos données, pensez à réaliser très régulièrement des sauvegardes de vos bases sur un disque dur externe ou une clé USB.



**PARAMETRAGE**

### ► Revalorisation du SMIC

Le SMIC est revalorisé à compter du 1er mai .

### ► Barème indemnités kilométriques

Le barème des indemnités kilométriques a été mis à jour dans cette version.

### ► Cotisation Congés Spectacles :

Le taux de cotisation Congés Spectacles a été mis à jour.

### ► Convention collective Aide à domicile

La valeur du point a été mise à jour.



## INFORMATIONS COMPLEMENTAIRES

### ► Changement de SIRET

En cas de changement de SIRET, lié à un changement d'adresse, vérifier au préalable que le nouveau SIRET est actif.

Pour vous aider un fiche pratique est à votre disposition : [Changement de SIRET](#)



## RAPPELS

### ► Outil de contrôle DSN-Val

Afin d'être en conformité avec la norme DSN 2023, une nouvelle version de votre outil de contrôle DSN-Val est disponible sur votre poste de travail.

La dernière version de DSN-Val est la **2023.1.0.12** :



**Attention ! Pensez à mettre à jour l'outil de contrôle via le bouton orange de la barre d'outils comme vous avez l'habitude de le faire.**

Si vous n'avez pas déjà **DSN-Val 2023** sur votre poste, vous devez télécharger la version **DSN-Val 2023.1.0.12** à partir du portail [DSN](#).



Si besoin, retrouvez [ICI](#) la procédure d'installation et d'utilisation de votre outil de contrôle DSN

### ► Rappel : Comment joindre l'assistance ?

Pour toute demande d'assistance, l'unique adresse est : [impact-emploi-association@urssaf.fr](mailto:impact-emploi-association@urssaf.fr).

Pour une meilleure prise en charge de vos demandes, **merci d'indiquer un objet** ainsi que vos **coordonnées** dans le corps du message.

**Merci de ne pas réitérer l'envoi d'un même message** afin d'éviter les doublons et la surcharge de la boîte de réception.

L'équipe Impact emploi vous remercie !



## FICHES A LA UNE !

Retrouvez dans cette rubrique **les fiches pratiques à la une suivant l'actualité paie**, ainsi que les **nouvelles fiches mises à votre disposition** :

- [Changement de SIRET](#)
- [Procédure d'installation de l'outil DSN-Val](#)
- [Intégration automatique des CRM PAS](#)
- [Sauvegarde de base de données – Anomalies](#)

Pour accéder à l'ensemble des fiches pratiques du logiciel, [c'est ICI](#) !  
N'hésitez pas à vous servir de l'outil recherche par mots clés pour trouver une fiche spécifique :



---

## [Outil de contrôle DSN-Val 2024](#)



### Fiche Pratique – DSN : Contrôle du fichier DSN à l'aide de l'outil DSN-Val



#### ► Contexte

Une fois votre **fichier DSN généré**, il est **indispensable** de le **soumettre à analyse via l'outil de contrôle DSN-Val**. Cela permettra de **détecter les éventuelles anomalies à corriger avant son dépôt, en réel, sur Net-Entreprises**.

**Pour information** : Les demandes des tiers n'ayant pas respecté cette étape avant de solliciter l'assistance pour intervention ou régularisation ne seront pas traitées prioritairement par l'équipe technique.

## ► Installation de l'outil DSN-Val

- Créez un répertoire « **DSN\_val\_2024** » à la racine de votre disque C :
- Rendez-vous sur [Net-entreprises](https://www.net-entreprises.fr) (<https://www.net-entreprises.fr>)
- Déplacez-vous au niveau du pavé « **Outil Dsn-Val 2024** » :
- Cliquez sur l'option Dsn-Val en automatique : « **Dsn-VAL pour Windows** » :
- ouvrir le fichier dans Téléchargements « **autocontrôle-dsn-val\_2024.exe** » :

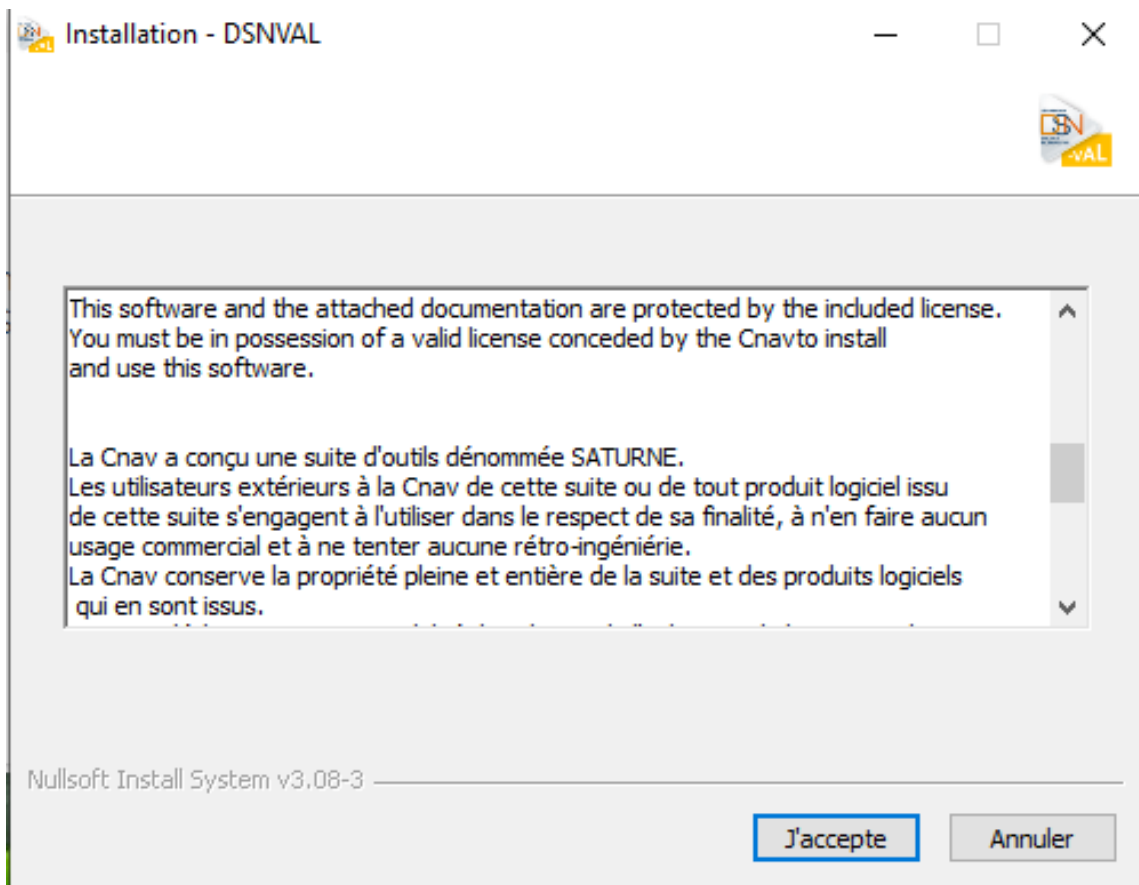

- Choisissez le répertoire précédemment créé « **C:/DSN\_val\_2024** ».

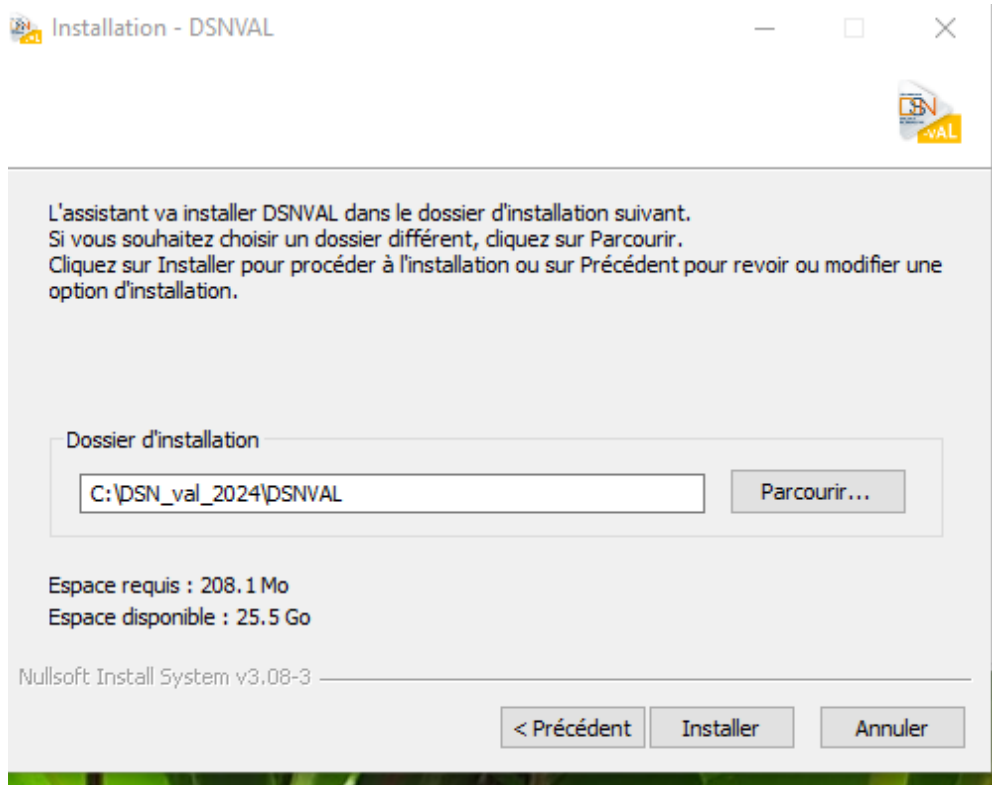

- Cliquer sur le bouton « **Installer** »
- **Poursuivez l'installation** en cliquant sur le bouton « **Suivant >** » selon les instructions données et jusqu'à la fin.
- Résultat du raccourci bureau :



---

## ► Utilisation de l'outil DSN-Val

- A l'ouverture de l'outil, l'écran suivant s'affiche :

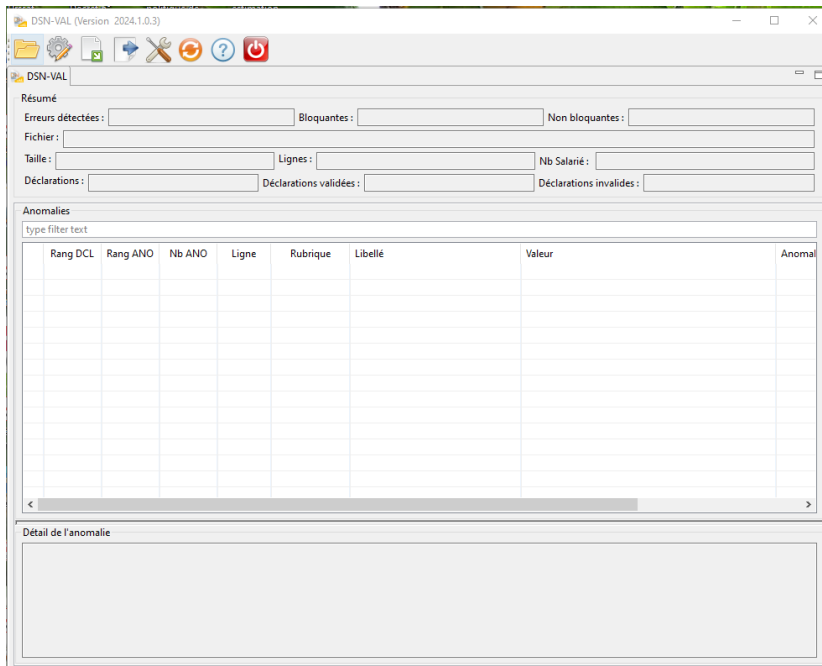

- Sélectionnez le fichier à analyser en cliquant sur l'icône du répertoire ;
- Retrouvez votre fichier en cliquant sur « *Parcourir* » ;
- Cliquez ensuite sur « *Finish* » :

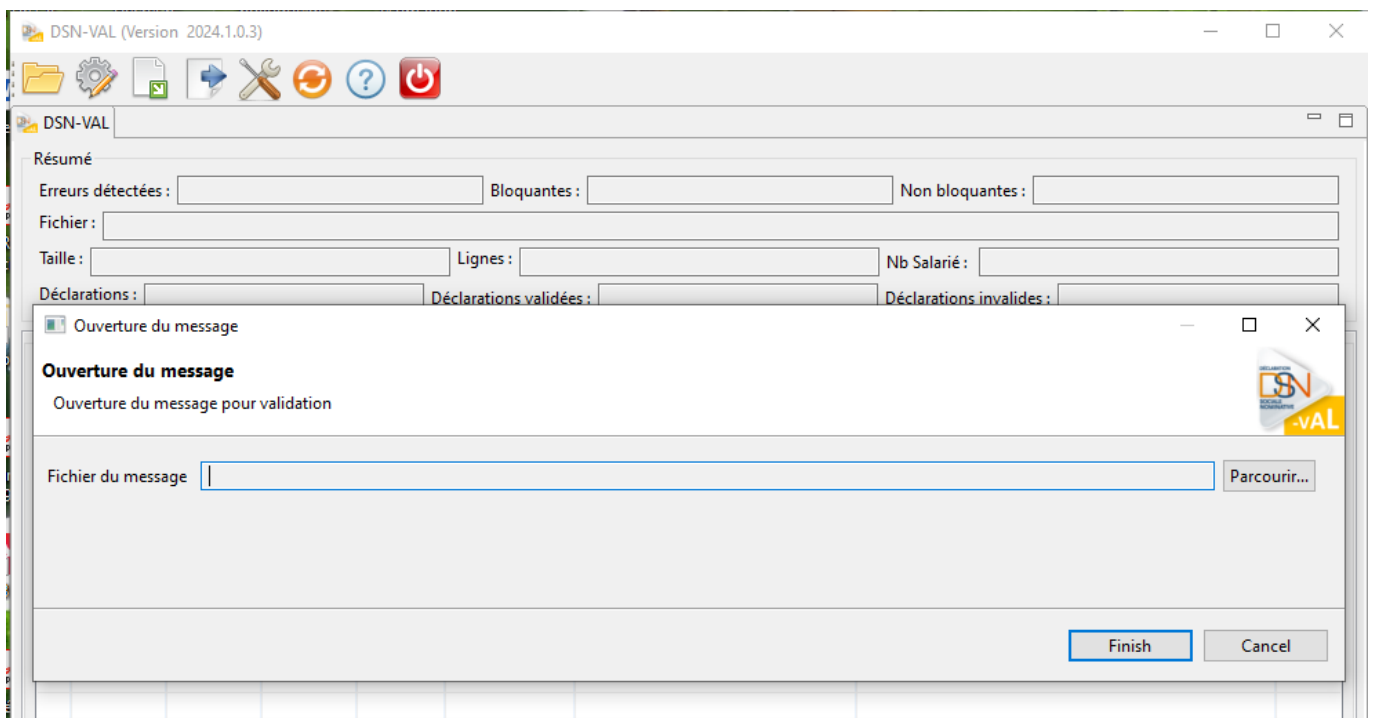

Ensuite deux cas de figure peuvent se présenter :

- Soit aucune anomalie n'a été recensée

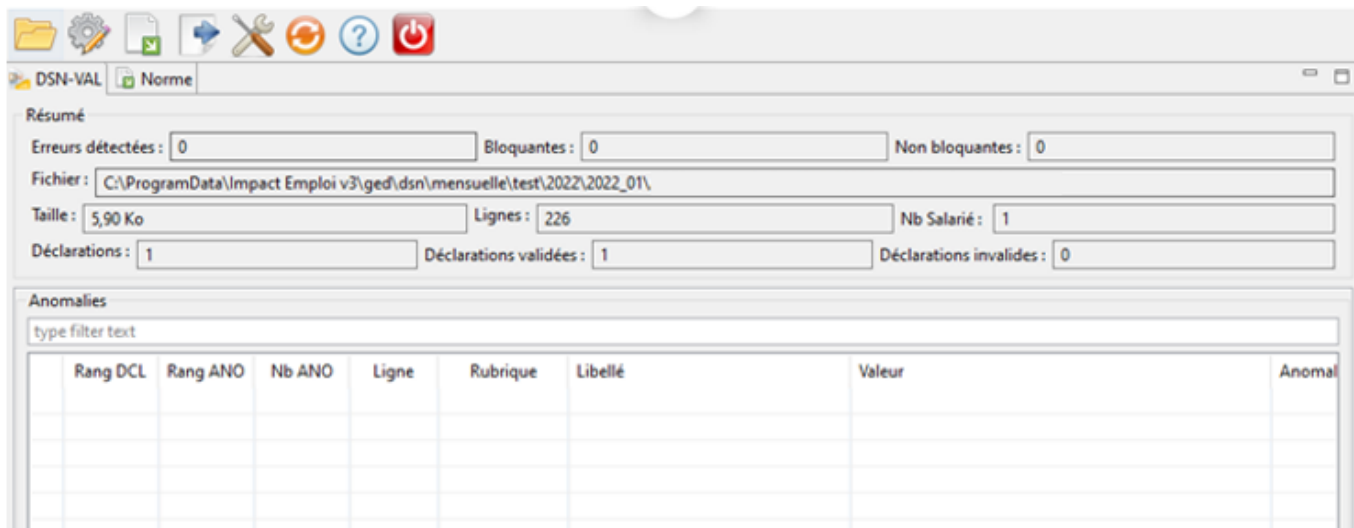

- Soit des anomalies ont été identifiées

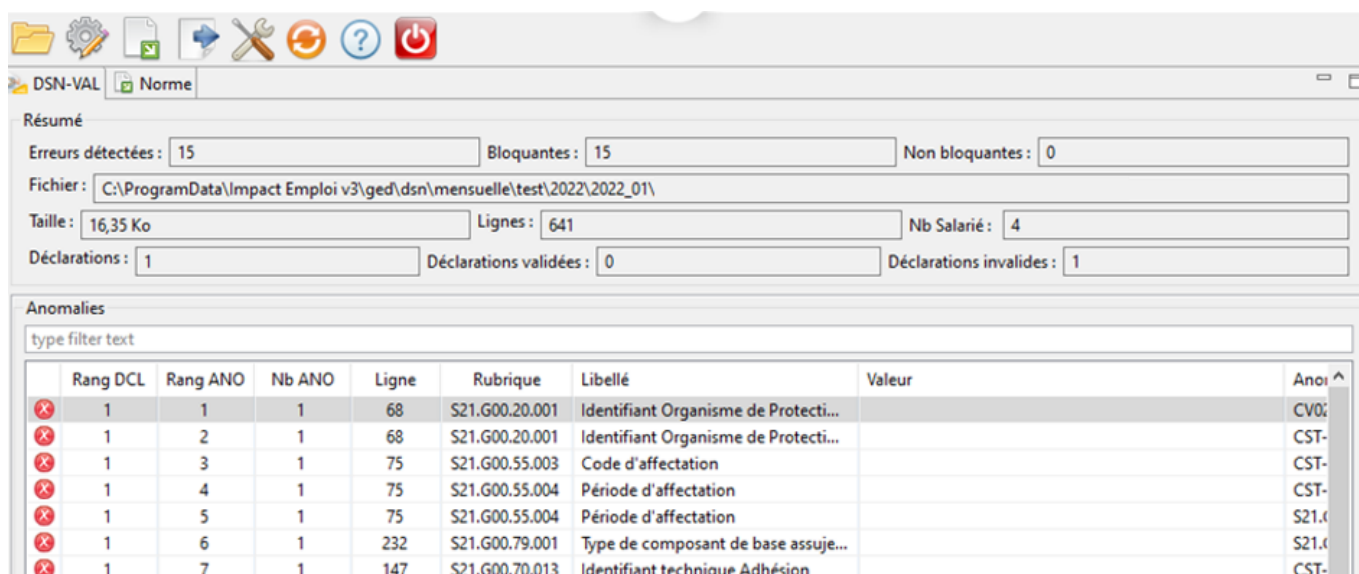

**Pour une meilleure lisibilité des anomalies, vous pouvez exporter le compte-rendu dans un fichier HTML. Pour cela :**

- Cliquez sur l'icône **export** du bilan ;
- **Sélectionnez l'emplacement** puis le **type de fichier « HTML »** ;
- Cliquez sur « **Finish** » :



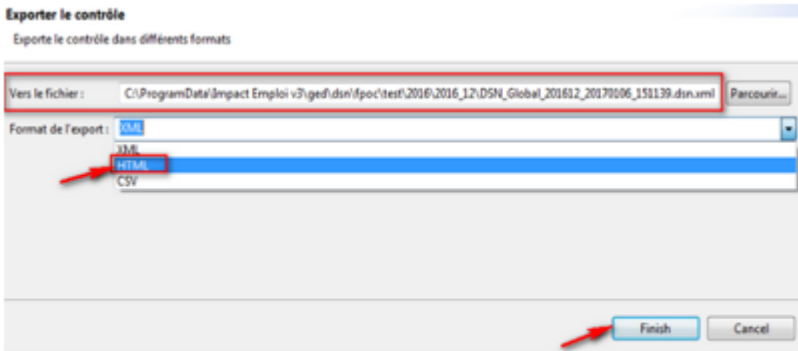

**L'analyse du fichier DSN par l'outil de contrôle DSN-Val est à présent terminée !**

Voici un exemple du compte-rendu des anomalies :

|  |                        |                                 |
|--|------------------------|---------------------------------|
| Nom du fichier : DSN_Global_201612_20170106_151139.dsn | Etat du fichier : KO   | Nombre d'anomalies : 3          |
| Nombre de déclarations : 1                             | Nombre de salariés : 1 | SIRET Emetteur : 78337262600011 |

|                              |          |             |           |                   |             |                     |
|------------------------------|----------|-------------|-----------|-------------------|-------------|---------------------|
| Anomalies Niveau Déclaration | Rang : 1 | Nature : 01 | Type : 01 | SIREN : 802044784 | NIC : 00014 | Nombre Anomalie : 3 |
|------------------------------|----------|-------------|-----------|-------------------|-------------|---------------------|

| Code                  | Rubrique Libellé  | Valeur          | Ligne | Nbr ANO | Message  |
|-----------------------|---|-----------------|-------|---------|--|
| S21.G00.06.004-CSL-11 | S21.G00.06.004<br>Numéro, extension, nature et libellé de la voie | Test validation | 30    | 1       | Les caractères apostrophe, espace, trait d'union et point doivent être utilisés de manière isolée. |
| S21.G00.11.003-CSL-11 | S21.G00.11.003<br>Numéro, extension, nature et libellé de la voie | Test validation | 36    | 1       | Les caractères apostrophe, espace, trait d'union et point doivent être utilisés de manière isolée. |

|                           |                       |                |                                |                           |
|---------------------------|-----------------------|----------------|--------------------------------|---------------------------|
| Anomalies Niveau Salariés | Nom : verriere-dupont | Prénom : CAS I | Nom d'usage : NF ADULTE RELAIS | NIR / Mat : 2800156258200 |
|---------------------------|-----------------------|----------------|--------------------------------|---------------------------|

| Code                  | Rubrique Libellé  | Valeur             | Ligne | Nbr ANO | Message  |
|-----------------------|---|--------------------|-------|---------|--|
| S21.G00.30.008-CSL-11 | S21.G00.30.008<br>Numéro, extension, nature et libellé de la voie | 37 rue des rosiers | 91    | 1       | Les caractères apostrophe, espace, trait d'union et point doivent être utilisés de manière isolée. |

- Si des anomalies ont été détectées, corrigez-les.

► Si le fichier est OK, vous pouvez passer à l'étape suivante : Dépôt du fichier DSN sur Net-entreprises.