

# Générer et déposer un fichier DSN type « Test »



## Fiche Pratique – DSN : Générer et déposer un fichier DSN type « Test »



---

### ► Contexte

La **génération d'un fichier DSN type « Test »** permet, comme son nom l'indique, de tester le fichier DSN avant son dépôt réel et surtout de visualiser **l'état des extractions et paiements mensuels**.

---

### ► Prérequis

Pour **pouvoir générer vos DSN, y compris type « Test »**, il convient au préalable, **que tous les bulletins de salaire de l'association (ou des associations) aient été établis**.

### ► Marche à suivre

### ► Marche à suivre

- A partir de l'onglet « **Actions mensuelles/trimestrielles** », cliquez sur « **Déclarations** ».
- Cochez ensuite « **DSN mensuelle** ».
- Sélectionnez « **Test** » dans le menu déroulant du « **Type DSN** » :

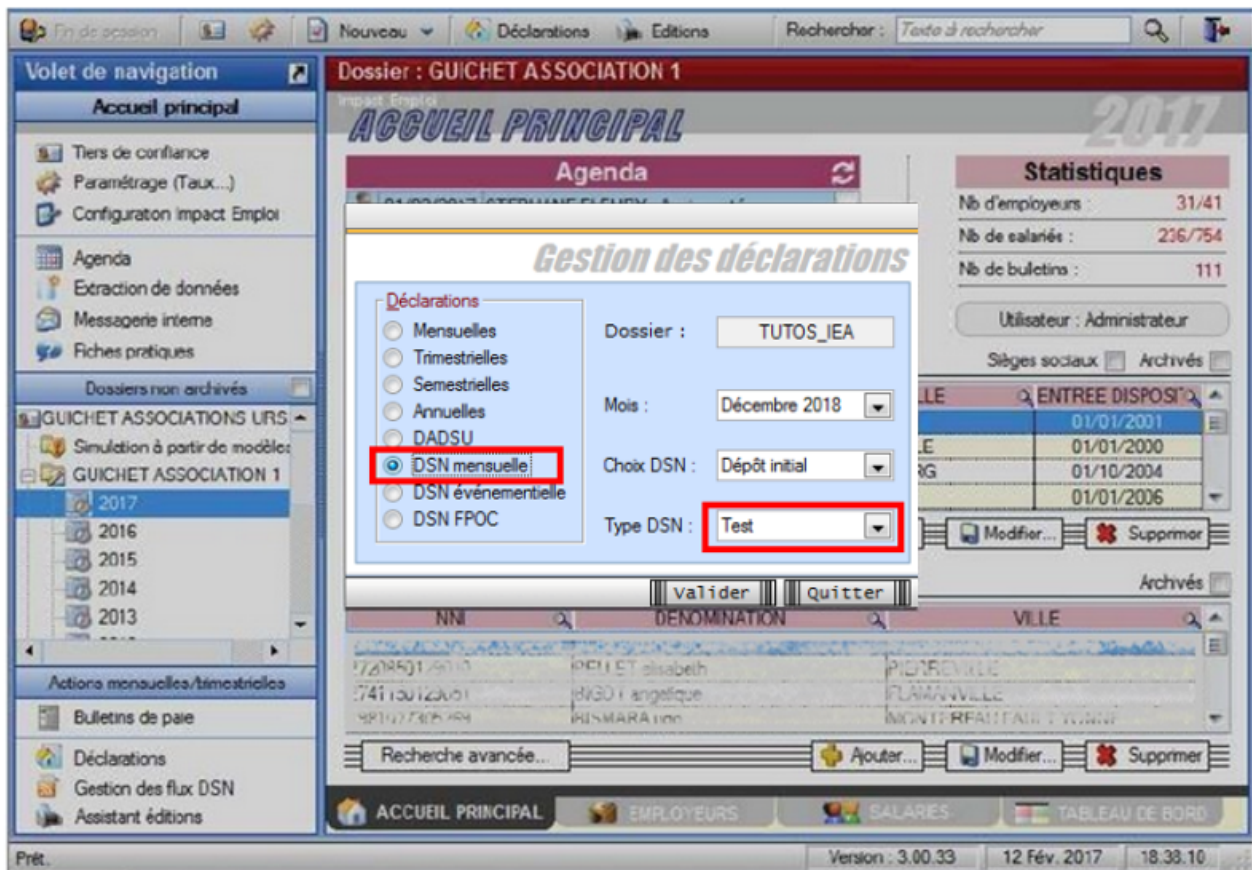

- En validant, la **liste des associations disponibles** apparait.
- **Sélectionnez la ou les structures** pour lesquelles une DSN est à déposer (*ici une seule structure*) :

**Seules les associations ayant une diode verte sont sélectionnables** (il s'agit des associations pour lesquelles l'ensemble des paies sur les contrats en cours ont été réalisées).

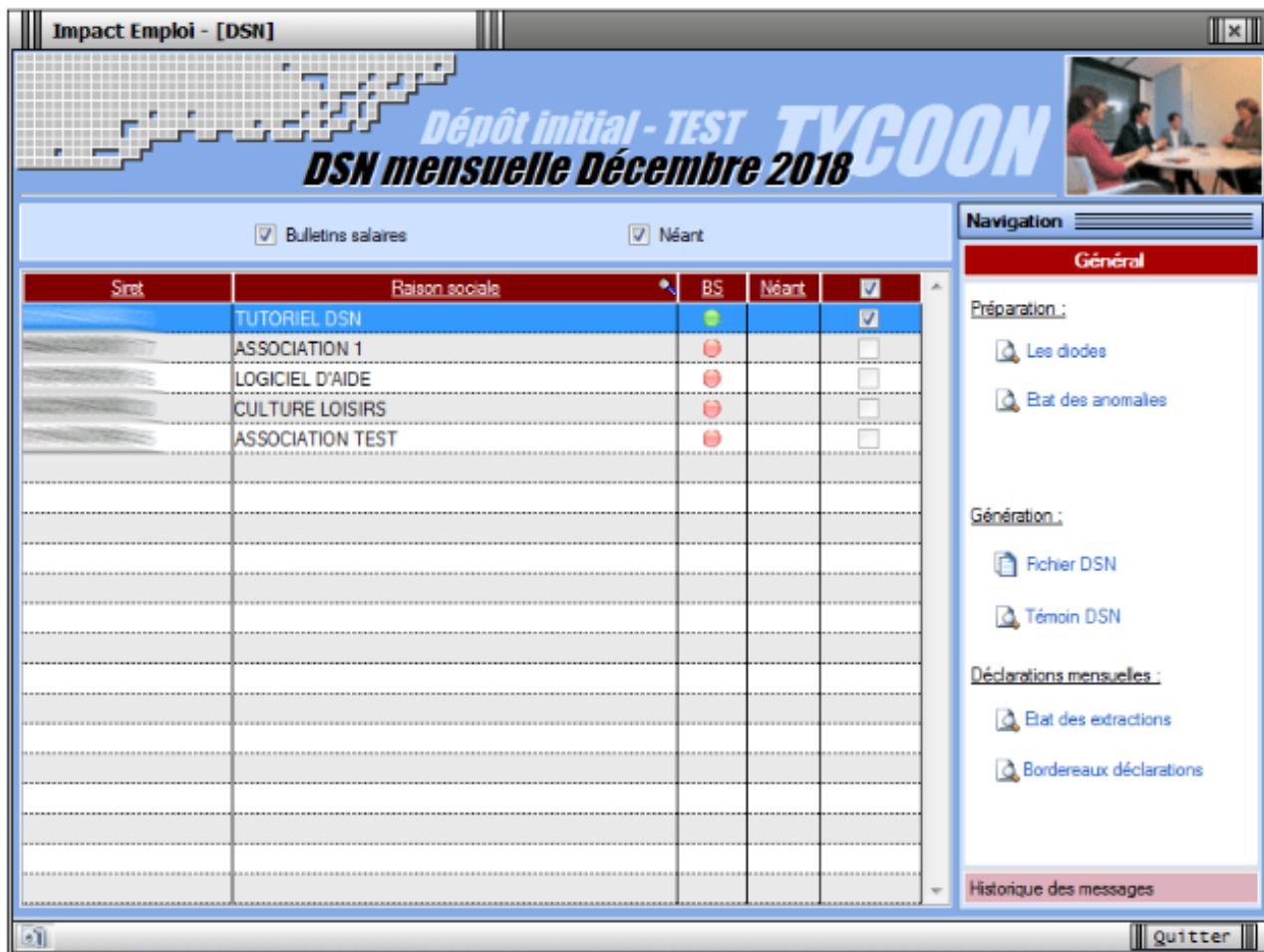

- Cliquez ensuite sur le lien « **Fichier DSN** » du menu général pour lancer l'extraction automatique :

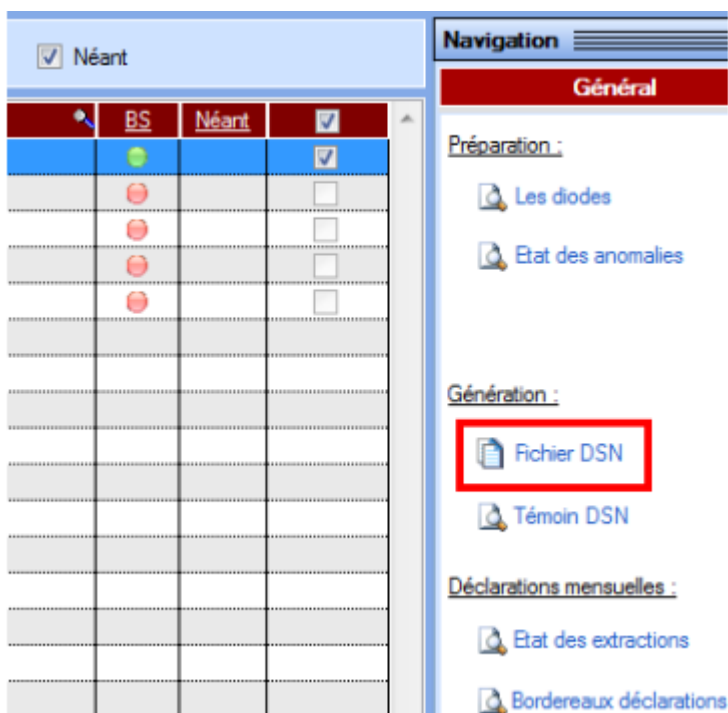

- Lorsque l'**extraction est terminée**, la fenêtre suivante s'affiche.
- Cliquez alors sur « **Générer** » :



- Une fois le **fichier généré**, la fenêtre ci-dessous s'affiche précisant le **répertoire** dans lequel le fichier a été stocké :

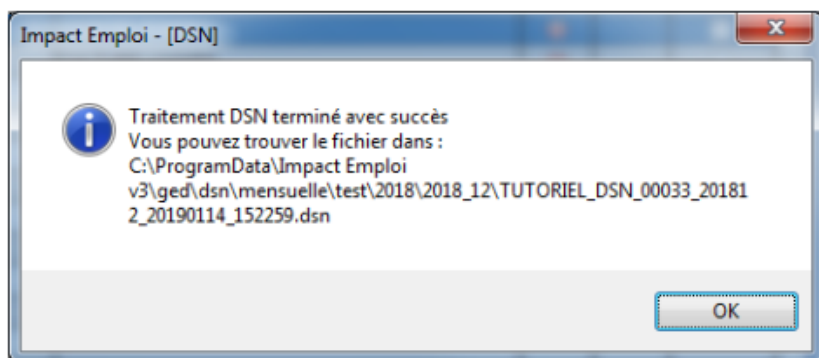

- La **génération de votre fichier DSN type « Test » est terminée.**
- L'**état des extraction et paiements mensuels** est généré, vous pouvez à présent le vérifier.
- **Contrôlez** ensuite votre fichier grâce à l'outil **DSN-Val** (*retrouvez si besoin la fiche pratique [ICI](#)*)
- Procédez ensuite au **dépôt du fichier directement via le portail Net-Entreprises** (*car pas de gestion des flux en type « test »*) :

Historique des échanges		+ Afficher tout ou sélectionner ?		
10 derniers échanges effectués pour les 30 derniers jours				
Date et heure de dépôt	Type d'envoi	Nom du fichier	Etat de prise en compte	
09/05/2019 à 09:17	Test	INFANT_LA_POUITE_COMPAGNIE.	Fichier contrôlé conforme	🔍
09/05/2019 à 09:16	Test	Global_201904_20190509_0911...	Fichier contrôlé conforme	🔍

- Si le fichier est « **contrôlé conforme** », vous pouvez à présent passer à l'étape suivante : [Générer et déposer un fichier DSN type « Réelle »](#)