

Procédure de validation du Certificat de Conformité – Dépôt DSN manuel



Fiche Pratique – DSN : Procédure de validation du Certificat de Conformité – Dépôt DSN manuel



C'est à partir du portail **Net-Entreprises** que vous allez **télécharger le certificat de conformité** lors d'un **dépôt DSN manuel**.

- Cliquer sur **la loupe** présente en bout de ligne de l'association concernée :

NET-ENTREPRISES-FR
La solution globale pour vos déclarations sociales

Tableau de bord Aide Base de connaissance

DSN DECLARATION SOCIALE NOMINATIVE HISTORIQUE DES ÉCHANGES

Accusé d'enregistrement électronique

N° Siret du déclarant : 7339505100016
 Nom et prénom du déclarant : LEROUTER LEB LOICIC
 N° de référence de l'envoi: B9a3uvW6RvUjSRokJH5gm

Nom du fichier :
 21FICHETVA57OCATIONSXURSSAF_201808_201808_201808_1819
 02.dsn
 Traitement effectué le 03/10/2018 à 16:21.
 Dépôt réel reçu le 03/10/2018 à 16:21.

le N° de référence constitue votre accusé d'enregistrement électronique. Suite à chaque dépôt, consultez impérativement l'ensemble des comptes rendus métier et retours d'informations mis à disposition par les organismes de protection sociale, en cliquant sur la loupe, même si un certificat de conformité vous a été délivré.

Bilan de traitement + Afficher tout ou sélectionner ?

Déclaration Sociale Nominative Mensuelle

Déclarations conformes septembre 2018 3 [Afficher les certificats de conformité](#)

| | | |
|---------------------------|--|---------|
| Siret 500661501 00025 n°1 | LE CENTRE LOCAL D'EMPLOI ET DE CONSEIL | Normale |
| Siret 440014201 00013 n°2 | ASSOCIATION FRANÇAISE DES CANCERS IMMUNITAIRE | Normale |
| Siret 447050300 00034 n°3 | CLIC DE LA MAYENNE | Normale |

← RETOUR

- A partir d'**Internet Explorer**, dans la barre qui s'affiche en bas de page, cliquer sur la flèche du **menu déroulant** :

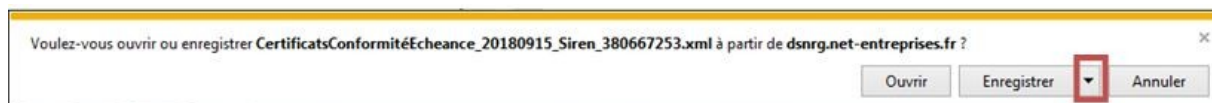

- Puis sur « **Enregistrer sous** » :

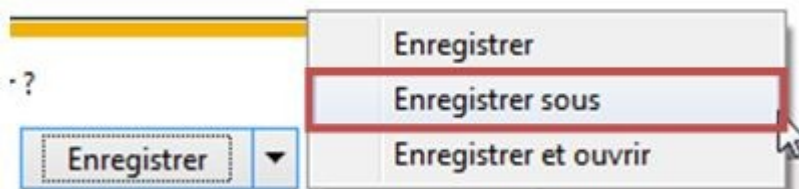

Dans le navigateur **Google Chrome**, le téléchargement se lancera automatiquement, généralement dans le dossier « Téléchargements ». Copier alors le fichier téléchargé dans le répertoire indiqué à l'étape ci dessous.

- Sélectionner le répertoire où la DSN de l'association a été générée, par exemple **C:\ProgramData\Impact Emploi v3\ged\dsn\mensuelle\reel\2018\2018_08** puis cliquer sur « **Enregistrer** ».
- De retour dans **Impact emploi**, cliquer sur le menu « **Gestion des flux** », puis « **Déclaration Sociale Nominative** » :

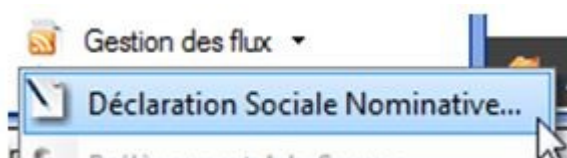

- Choisir le **mois** et le **type de la DSN**, puis cliquer sur l'onglet « **Suivi manuel des dépôts** ».
- Sélectionner l'association souhaitée, puis cliquer sur « **Rép. cert. de conformité** » :

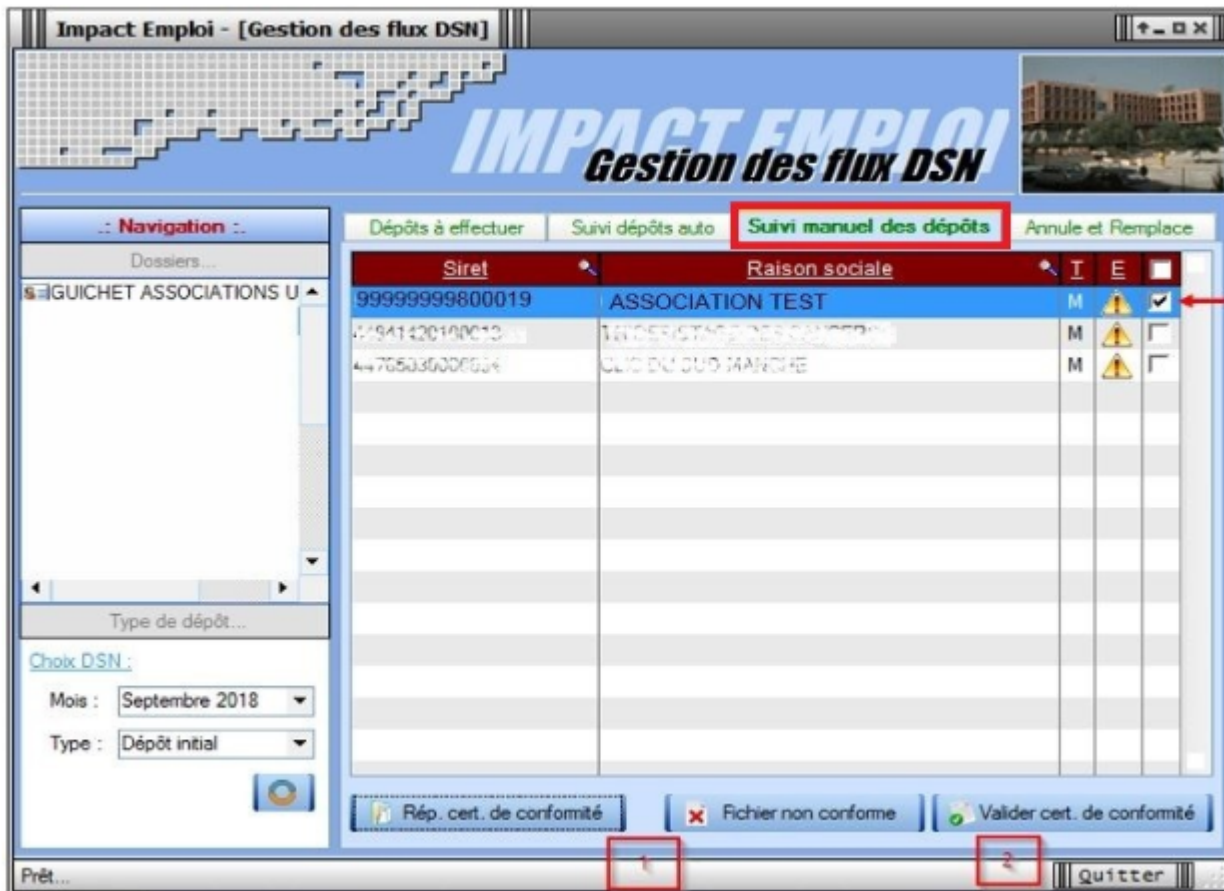

- Le répertoire où la DSN de l'association a été générée s'ouvre. Vous devez y trouver le **certificat de conformité téléchargé à l'étape précédente**. Il n'y a pas d'action à faire avec cette fenêtre, elle permet juste de vérifier que le fichier est correctement placé.
- Cliquer enfin sur « **Valider cert. de conformité** » :



- Cliquer sur « **OUI** » puis sur « **OK** ».
- Le symbole « **Attention** » a été remplacé par une **diode verte** pour cette association :



- **Actualiser cet onglet** puis se rendre dans l'onglet « **Annule et remplace** », l'association doit y figurer.

La validation du certificat de conformité est à présent effectuée !