

Procédure d'intégration automatique des CRM



Fiche Pratique – PAS : Procédure d'intégration automatique des CRM



► Prérequis

Pour accéder à la Gestion des flux PAS et procéder à l'intégration automatique des CRM, vous devez préalablement avoir réalisé toutes les étapes de la Gestion des flux DSN.

► Procédure

- Dans Impact emploi, à partir de l'onglet « **Actions mensuelles/trimestrielles** », choisissez « **Gestion des flux** » puis « **Prélèvement A la Source** » :

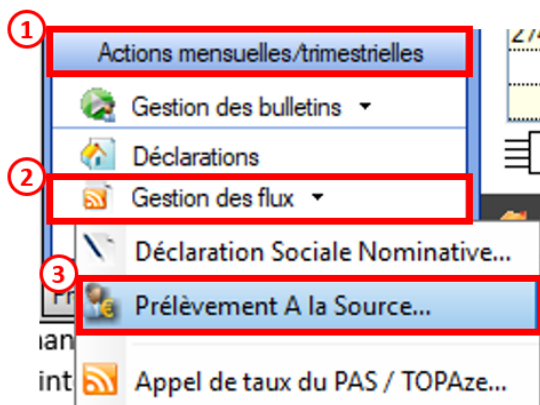

La fenêtre « **Gestion des flux PAS** » s'affiche :

- Sélectionnez le **dossier** (1) ainsi que le **mois de dépôt DSN** concerné (2).
- Dans le volet « **Réception compte-rendu** », cochez ensuite la ou les associations pour lesquelles vous souhaitez faire l'intégration automatique des CRM (3).
- Cliquez enfin sur le bouton « **Intégration automatique** » (4) :

- Si au cours de l'intégration vous rencontrez le message ci dessous, n'en tenez pas compte, cliquez sur « OK » et continuer :

- Un autre message d'erreur peut également apparaître lors de l'intégration (voir ci-dessous), cliquez alors sur « OK » et continuez. Ensuite, quand vous vérifierez votre intégration, vous verrez sans doute des associations pour lesquelles l'intégration ne s'est pas faite alors que vous les aviez bien cochées. Il y a sans doute eu une micro coupure pendant le transfert, relancez alors l'intégration pour ces associations.

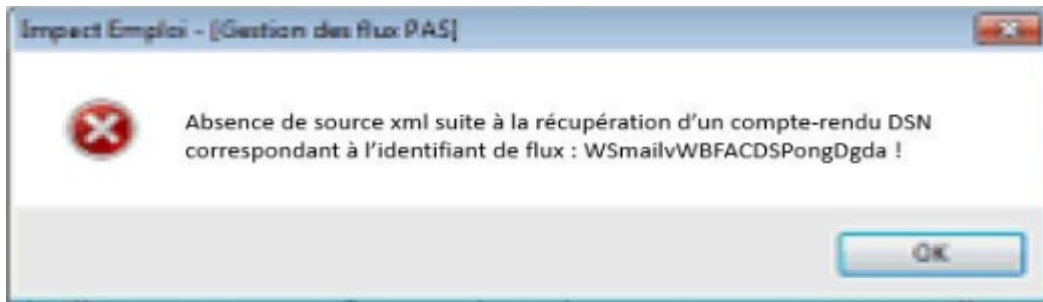

- Une fois l'intégration automatique réalisée, une **coche verte** apparait en bout de ligne pour signifier la bonne intégration du CRM, ainsi qu'un **drapeau vert** indiquant si le CRM Nominatif ou Financier est correct ou comporte une anomalie :

M/A	Siret	Raison sociale	CRM	N	E
A	00423331307632	U L SYNDICATS OST CHERBOURG	✓	✓	
A	31177183100036	ASAM	✓	✓	
A	3204932670010300	CE BRITANNY FERRIES	✓	✓	
A	31004376709928	CE BRITANNY FERRIES			
A	32063844000011	JUDO CLUB D ISIGNY SUR MER	✓	✓	
A	02104017100029	AA 010	✓	✓	
A	03484054600019	COMITE ENTREPRISE DES C M N			
A	34281288000017	THEATRE DE L'ARLEQUIN			
A	01769804800024	LES PETITS MARMOTS	✓	✓	
A	37975610100010	US LA GLACERIE			
A	40132770500026	BOYING CLUB SAINT LOUIS	✓	✓	
A	40229840800011	CLLA			
A	99999999800019	ASSOCIATION TEST 2			
A	41922656600011	ES-POINTE DE LA HAGUE			
A	41525241000014	SOURDS DE CHERBOURG OCTEVILLE			

Les DSN néant sont identifiées. Ces DSN ne contenant pas de données nominatives, il n'y a pas de retour de CRM de la part de la DGFIP.

- Dans le volet « **CRM nominatif (Taux)** », l'ensemble des associations pour lesquelles des taux ont été retournés s'affiche.
- **Pour afficher les taux** propres à chaque salarié, déroulez la liste à l'aide du « + ». Ici encore, un drapeau indique la présence ou non d'anomalie sur le CRM (dans notre cas, il n'y a pas d'anomalie) :

IMPACT EMPLOI
Gestion des flux PAS





Navigation :: Réception compte-rendu **Crm nominatif (Taux)** Crm nominatif (Anomalies) Crm financier (Anomalies)

Siret / NNI-NTT	Employeurs / Salariés
99999999800019	ASSOCIATION TEST
2890450502066	TEST François (Taux : 0,90)
2790427079013	MALHERES ETIENNE (Taux : 0,00)
1070400129154	VAUQUELLES CYRILLE (Taux : 0,00)
40132770500126	BOXING CLUB SAINT LOIS
32034278700010	CE BRITTANY FERRIES
40229040300011	CLLAV
22034076700022	CE BRITTANY FERRIES
48077564400016	CE NAVAL GROUP CHEMBOURG
49270166000017	CIS ANGLA BRURIE
10706004000020	CLIC DES MARAIS
45132686300025	CLIC OUEST POTENTIL
73326381300019	COMITE DES PECHEURS AMATEURS GRANVILLAIS
20484054000010	COMITE ENTREPRISE DES C.M.A
44014730100029	CONSCIENCE HUMANITAIRE
12103027000020	DEFENSE DES ACTIVITES DE L'AMANTE
40034760000005	CRHATA

Mois de dépôt... Mois : Août 2018

Prêt... Quitter

Légende des drapeaux :

-  Réception OK : Un taux est appliqué à chaque salarié de l'association
-  Salarié pour lequel une absence de taux a été transmise par la DGFiP (Un taux barème lui sera appliqué)
-  Association pour laquelle des taux « barème » sont appliqués à certains de ses salariés
-  Absence d'information : CRM indisponible ou oubli d'intégration

- Pour consulter les anomalies, rendez-vous dans le volet « **Crm nominatif (Anomalies)** » (Dans notre cas, pas d'anomalie) :

Impact Emploi - [Gestion des flux PAS]

IMPACT EMPLOI

Gestion des flux PAS

Navigation ::
Dossiers...
GUICHET ASSOCIATIONS URS
GUICHET ASSOCIATIONS

Réception compte-rendu Crm nominatif (Taux) **Crm nominatif (Anomalies)** Crm financier (Anomalies)

Siret / NNI-NTT	Employeurs / Salariés		
694049700000000	IMPACT EMPLOI	✓	✓
311771000000000	ASAM	✓	✓
411027700000000	BOYNDI CLUB SAINT LOIS	✓	✓
310243767000000	COE BRITANNIQUES FEMMES	✓	✓
220340767000000	COE BRITANNIQUES FEMMES	✓	✓
400779644000000	COE NAVAL GROUPE CHERBOURG	✓	✓
402751600000000	COE ANDELA LAURIE	✓	✓
407806340000000	COE DES GARDES	✓	✓
401928600000000	COE OUEST COTENTIN	✓	✓
402299400000000	COE LAZ	✓	✓
738203818000000	COMITE DES PECHEURS AMATEURS GRANVILLAIS	✓	✓
304946540000000	COMITE ENTREPRENEUR DE LA MANCHE	✓	✓
410147081000000	CONSCIENCE HUMAINITAIRE	✓	✓
424900270000000	DEFENSE DES VICTIMES DE LA MANCHE	✓	✓
408537708000000	EPHATA	✓	✓
405226560000000	ES POINTE DE LA MANCHE	✓	✓
720976649000000	FED DU F.C FRANCAIS	✓	✓

Mois de dépôt...
Mois : Août 2018

Liste des anomalies

- Si des anomalies sont détectées, l'écran ci-dessous apparaîtra :

Impact Emploi - [Gestion des flux PAS]

IMPACT EMPLOI

Gestion des flux PAS

Navigation ::
Dossiers...
GUICHET ASSOCIATIONS URS
guichet sud

Réception compte-rendu Crm nominatif (Taux) **Crm nominatif (Anomalies)** Crm financier (Anomalies)

Siret / NNI-NTT	Employeurs / Salariés		
694049700000000	IMPACT EMPLOI	✓	✓
317055270000000	ACTOFRANCE	✓	✓
425360260000000	ACTOFRANCE	✓	✓
785048520000000	ACTOFRANCE	✓	✓
313119407000000	BANQUE ALIMENTAIRE DE LA MANCHE	✓	✓
308501501000000	CLIC DE COUTANCES	✓	✓
505253165000000	CLIC DE LAVRANCHIN	✓	✓
447630300000000	CLIC DU MORTAISIEN	✓	✓
401921662000000	CLIC DU PAYS ST LOIS	✓	✓
401030500000000	CLIC DU SUD MANCHE	✓	✓
999999980000000	ASSOCIATION TEST	✗	✗
289040950 000000000000000	TEST Pierre (1 anomalie)	!	✗
379876855000000	COMITE D'ENTREPRENEUR CAH 50-1	✓	✓
328739257000000	COMITE D'ENTREPRENEUR CAH MANCHE	✓	✓
330023950000000	CULTURE LOISIRS	✓	✓
410006720000000	MORNE ET TUNISIEN	✓	✓
470704700000000	PATE BAUDOUIN	✓	✓

Mois de dépôt...
Mois : Août 2018

Liste des anomalies

Quitter

- Il convient alors de **cocher la case** face au **point d'exclamation** signalant l'anomalie pour arriver sur l'onglet « **Correction des anomalies** », puis de **corriger l'anomalie** en suivant les indications :

Impact Emploi - [Correction des anomalies]

Correction des anomalies

Nom de l'employeur: ASSOCIATION TEST
 Nom du salarié: TEST Pierre (1 anomalie)

Code	Catégorie	Libellé
NIR02	NON-BLOQUANT	Échec de reconnaissance de la personne par la DGFIP, à partir de l'état civil fourni et en ab

Descriptif anomalie

Code: NIR02 Catégorie: NON-BLOQUANT Type de correction: Manuelle

Description: Échec de reconnaissance de la personne par la DGFIP, à partir de l'état civil fourni et en absence de NIR. Veuillez renseigner le NIR dès que possible.

Quitter

L'intégration automatique des CRM Nominatifs est à présent terminée !