

# Entrée et sortie en cours de mois



## Fiche Pratique – Bulletin de salaire : Entrée et/ou sortie d'un salarié en cours de mois



---

### ► Contexte

Afin de permettre le calcul correct des cotisations, de la réduction générale de cotisations et la bonne prise en compte des informations de déclaration par les organismes complémentaires et caisses de retraite complémentaires, **il est important de saisir correctement une entrée ou une sortie de salarié en cours de mois.**

---

### ► Entrée d'un salarié en cours de mois

*Détail du cas :*

Date d'arrivée du salarié = 5 juin 2020

Vous devez donc saisir une absence pour la période du 1er juin au 4 juin :

- Positionnez-vous sur l'association et le salarié concerné, puis ouvrez le module « *Gestion des bulletins* » / « *Bulletins paye* » :

Volet de navigation

Accueil principal

- Tiers de confiance
- Paramétrage (Taux...)
- Configuration Impact Emploi
- Agenda
- Extraction de données
- Messagerie interne
- Fiches pratiques

Dossiers non archivés

GUICHET ASSOCIATIONS URSSAF

- Simulation à partir de modèles
- PAS
  - 2020
  - 2017
  - 2016
  - 2015
  - 2014
- Clôtures
- TEST
  - 2020
  - 2018

Actions mensuelles/trimestrielles

- Gestion des bulletins
- Bulletins paye
- Régularisations

Actualités

Blogs

Titre

Date

Dossier : TEST

Impact Emploi

ACCUEIL PRINCIPAL

15/06/2022 Echéance pour l'envoi des DSN pour mai !

LISTE DES EMPLOYEURS

SIRET	DENOMINATION
4809339999999	CREATION EMPLOYEUR
5580933999999	EMPLOYEUR 2

Recherche avancée...

LISTE DES SALARIES

NNI	NOM
780614118201	AZERTY Sandy
2840950502066	POIUY Pouy
2850950502066	TESTU CASU

Recherche avancée...

ACCUEIL PRINCIPAL EMPLOYEURS SALAIRES

La fenêtre « Fiche du bulletin de salaire » s'affiche

- Saisissez le salaire :



Attention ! Le montant à saisir est le montant de salaire pour un mois entier : Ne tenez pas compte de l'absence.

**TYCOON**  
*Fiche du bulletin de salaire*

Siret: 4480933999999 Raison sociale: CREATION EMPLOYEUR  
 NNI: 2780614118201 09 Salarié: AZERTY Sandy

Jun 2020 Période d'emploi: 05/06/2020 au 30/06/2020 2e trimestre 2020

Quotité: 75,00  
 Salaire de base: 2 400,00  
 Différentiel sur salaire: 0,00

Plafonds	URSSAF	RETRAITE	ASSEDIC
Plafond modifié: 0,00	Plaf ouvrier: 0,00	0,00	0,00
	Plaf patronal: 0,00	0,00	0,00
Base UR totalité: 0,00	Base RC T1: 0,00	Base Assedic: 0,00	
Base UR plafonnée: 0,00	Base RC T2: 0,00	Base GMP: 0,00	
NB Heures: 0,00	Base RC TA: 0,00	Part salariale: 0,00	
Heures supp: 0,00	Base RC TB: 0,00	Part patronale: 0,00	
Brut: 0,00		Net imposable: 0,00	
Impôt sur le revenu: 0,00			
<b>Brut</b> : 0,00		<b>Net imposable</b> : 0,00	
<b>Net à payer avant imposition</b> : 0,00		<b>Net à payer après imposition</b> : 0,00	

**Navigation**

**Général**

- Via le bulletin précédent
- Employeur/Salarié
- Modifier le bulletin en cours
- Enregistrer
- Supprimer
- Aperçu bulletin détaillé
- Aperçu bulletin simplifié
- Impression du bulletin
- A partir du brut
- A partir du net
- Retour à l'écran principal
- Zones complémentaires
- Gestion congés payés
- Données conventionnelles, Pénibilité
- Fin de contrat
- Arrêt de travail
- Liste des bulletins générés
- Historique des messages

- Rendez-vous ensuite dans l'onglet « **Zones complémentaires** » (1), rubrique « **Absences** » (2) ;
- A partir de la liste déroulante, sélectionnez le motif « **Entrée en cours de mois** » (3), puis renseignez la date de début ainsi que la date de fin de l'absence (4). Saisissez ensuite le nombre d'heures d'absence (5) :

**TYCOON**  
*Fiche du bulletin de salaire*

Siret: 4480933999999 Raison sociale: CREATION EMPLOYEUR  
 NNI: 2780614118201 09 Salarié: AZERTY Sandy

Jun 2020 Période d'emploi: 05/06/2020 au 30/06/2020 2e trimestre 2020

Quotité: 75,00  
 Salaire de base: 2 400,00  
 Différentiel sur salaire: 0,00

Autres éléments revenus bruts		Régul. salaires				
Primes gratification	Ajustement sur le net	Régul. cotisations	Chômage	intégration PP prévoyant		
Heures Supp	Absences	Congés payés	Avantage en nature	Frais professionnels		
Base pour la retenue: 2 400,00		Horaire théorique mensuel à temps complet: 154,00				
Motif	date de début	date de fin	date de reprise	Complément libellé	Nombre heures	Mt retenue
Entrée en cours de m	01/06/2020	04/06/2020			14	441,2
Total:						441,21
<b>Brut</b> : 0,00		<b>Net imposable</b> : 0,00				
<b>Net à payer avant imposition</b> : 0,00		<b>Net à payer après imposition</b> : 0,00				

**Navigation**

**Général**

- Via le bulletin précédent
- Employeur/Salarié
- Modifier le bulletin en cours
- Enregistrer
- Supprimer
- Aperçu bulletin détaillé
- Aperçu bulletin simplifié
- Impression du bulletin
- A partir du brut
- A partir du net
- Retour à l'écran principal
- Zones complémentaires
- Gestion congés payés
- Données conventionnelles, Pénibilité
- Fin de contrat
- Arrêt de travail
- Liste des bulletins générés
- Historique des messages

- Calculez ensuite « **A partir du brut** » puis **enregistrez**.

## ► Sortie d'un salarié en cours de mois

*Détail du cas :*

Date de sortie du salarié = 28 juin 2020

Vous devez donc saisir une absence pour la période du 29 juin au 30 juin :

- Positionnez-vous sur l'association et le salarié concerné, puis ouvrez le module « *Gestion des bulletins* » / « *Bulletins paye* » :

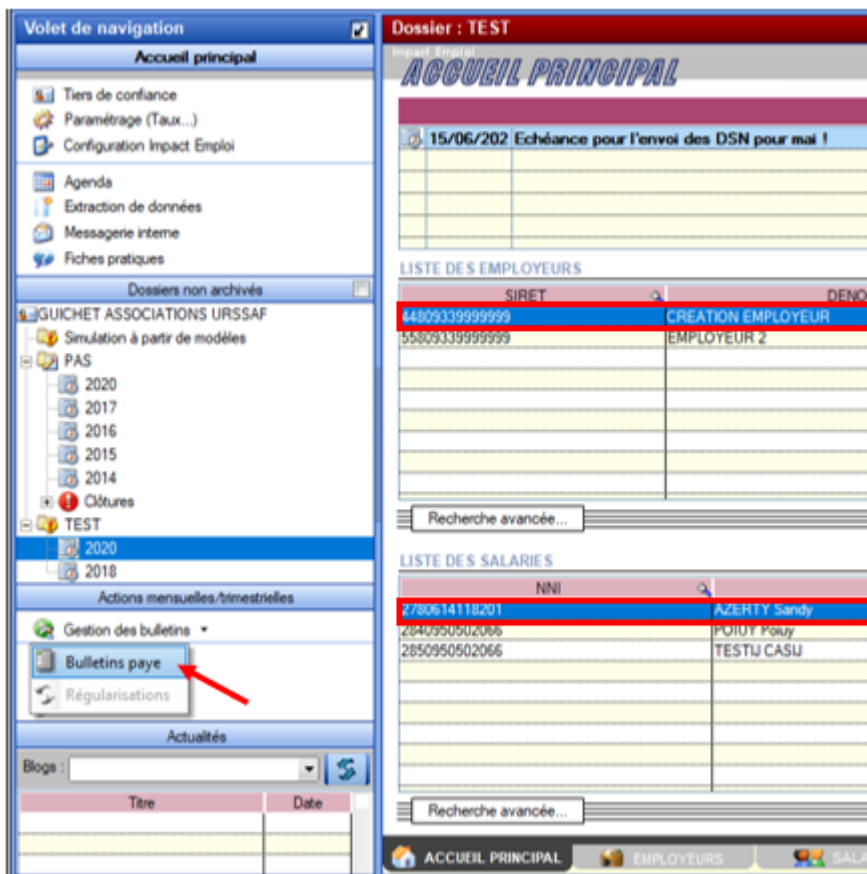

The screenshot shows a software interface with a navigation pane on the left and a main content area on the right. The navigation pane is titled 'Voilet de navigation' and contains several sections: 'Accueil principal', 'Dossiers non archivés', 'Actions mensuelles/trimestrielles', and 'Actualités'. Under 'Actions mensuelles/trimestrielles', the 'Bulletin paye' option is highlighted with a red arrow. The main content area is titled 'Dossier : TEST' and displays 'ACCUEIL PRINCIPAL'. It includes a notification for '15/06/2020 Echéance pour l'envoi des DSN pour mai !', a table for 'LISTE DES EMPLOYEURS', and a table for 'LISTE DES SALARIES'. The 'LISTE DES EMPLOYEURS' table has columns 'SIRET' and 'DENOM'. The 'LISTE DES SALARIES' table has columns 'NNI' and 'AZERTY Sandy'. The bottom of the interface shows a navigation bar with 'ACCUEIL PRINCIPAL', 'EMPLOYEURS', and 'SALARIES'.

La fenêtre « **Fiche du bulletin de salaire** » s'affiche

- Saisissez le salaire :



**Attention !** Le montant à saisir est le montant de salaire pour un mois complet : Ne tenez pas compte de l'absence.

**TYCOON**  
*Fiche du bulletin de salaire*

Siret: 4480933999999 Raison sociale: CREATION EMPLOYEUR  
 NNI: 2780614118201 09 Salarié: AZERTY Sandy

Jun 2020 Période d'emploi: 01/06/2020 au 28/06/2020 2e trimestre 2020

Quotité: 75,00  
 Salaire de base: 2 400,00  
 Différentiel sur salaire: 0,00

Plafonds		URSSAF	RETRAITE	ASSEDIC
Plafond modifié: 0,00	Plaf ouvrier	0,00	0,00	0,00
	Plaf patronal	0,00	0,00	0,00

Cumuls					
Base UR totalité	0,00	Base RC T1	0,00	Base Assedic	0,00
Base UR plafonnée	0,00	Base RC T2	0,00	Base GMP	0,00
NB Heures	0,00	Base RC TA	0,00	Part salariale	0,00
Heures supp	0,00	Base RC TB	0,00	Part patronale	0,00
Brut	0,00			Net imposable	0,00
Impôt sur le revenu	0,00				

Brut: 0,00 Net imposable: 0,00  
 Net à payer avant imposition: 0,00 Net à payer après imposition: 0,00

**Navigation**

**Général**

- Via le bulletin précédent
- Employeur/Salarié
- Modifier le bulletin en cours
- Enregistrer
- Supprimer
- Aperçu bulletin détaillé
- Aperçu bulletin simplifié
- Impression du bulletin
- A partir du brut
- A partir du net
- Retour à l'écran principal
- Zones complémentaires
- Gestion congés payés
- Données conventionnelles.Pénibilité
- Fin de contrat
- Arrêt de travail
- Liste des bulletins générés
- Historique des messages

- Dans l'onglet « **Fin de contrat** » saisissez « **l'indemnité compensatrice de congés payés** » ainsi que « **l'indemnité légale de fin de CDD** » :

**TYCOON**  
*Fiche du bulletin de salaire*

Siret: 4480933999999 Raison sociale: CREATION EMPLOYEUR  
 NNI: 2780614118201 09 Salarié: AZERTY Sandy

Jun 2020 Période d'emploi: 01/06/2020 au 28/06/2020 2e trimestre 2020

Quotité: 75,00  
 Salaire de base: 2 400,00  
 Différentiel sur salaire: 0,00

**Indemnités de fin de contrat**

Libellé	Montant	Soumis	Non soumis	Soumis à CSG/CRDS	Soumis à soci
Indemnité compensatrice de congés payés	465,82	465,82	0,000	0,00	
Indemnité légale de fin de CDD	286	286,00	0,000	0,00	

Brut: 0,00 Net imposable: 0,00  
 Net à payer avant imposition: 0,00 Net à payer après imposition: 0,00

**Navigation**

**Général**

- Via le bulletin précédent
- Employeur/Salarié
- Modifier le bulletin en cours
- Enregistrer
- Supprimer
- Aperçu bulletin détaillé
- Aperçu bulletin simplifié
- Impression du bulletin
- A partir du brut
- A partir du net
- Retour à l'écran principal
- Zones complémentaires
- Gestion congés payés
- Données conventionnelles.Pénibilité
- Fin de contrat
- Arrêt de travail
- Liste des bulletins générés
- Historique des messages

- Rendez-vous ensuite dans l'onglet « **Zones complémentaires** » (1), rubrique « **Absences** » (2) ;
- A partir de la liste déroulante, sélectionnez le motif « **Sortie en cours de mois** » (3), puis renseignez la date de début ainsi que la date de fin de l'absence (4). Saisissez ensuite le nombre d'heures d'absence (5) :



**TYCOON**  
**Fiche du bulletin de salaire**

Siret: 4480933999999 Raison sociale: CREATION EMPLOYEUR  
 NNI: 2780614118201 09 Salarié: AZERTY Sandy

Jun 2020 Période d'emploi: 01/06/2020 au 28/06/2020 2e trimestre 2020

Quotité: 75,00  
 Salaire de base: 2 400,00  
 Différentiel sur salaire: 0,00

Autres éléments revenus bruts		Régul. salaires				
Primes gratification	Ajustement sur le net	Régul. cotisations	Chômage	intégration PP prévoyar		
Heures Supp	Absences	Congés payés	Avantage en nature	Frais professionnels		
Base pour la retenue: 2 400,00				Horaire théorique mensuel à temps complet: 154,00		
Motif	date de début	date de fin	date de reprise	Complément libellé	Nombre heures	Mt retenue
Sortie en cours de mo	29/06/2020	30/06/2020			7	220,6
<b>Total</b>						441,21
<b>Brut</b>	0,00	<b>Net imposable</b>	0,00			
<b>Net à payer avant imposition</b>	0,00	<b>Net à payer après imposition</b>	0,00			

**Navigation**

**Général**

- Via le bulletin précédent
- Employeur/Salarié
- Modifier le bulletin en cours
- Enregistrer
- Supprimer
- Aperçu bulletin détaillé
- Aperçu bulletin simplifié
- Impression du bulletin
- A partir du brut
- A partir du net
- Retour à l'écran principal
- Zones complémentaires**
- Gestion congés payés
- Données conventionnelles, Pénibilité
- Fin de contrat
- Arrêt de travail
- Liste des bulletins générés
- Historique des messages

• Calculez ensuite « **A partir du brut** » puis **enregistrez**.

## ► Résultat sur le bulletin

Provisoire : Voir pour faire 2 BP avec cas entrée/sortie distincts

Éléments	Quantité ou base	Montant
<b>SALAIRE</b>	<b>75.00</b>	<b>2 400.00</b>
Indemnité compensatrice de congés payés		465.82
Indemnité légale de fin de CDD		286.60
Retenues pour Entrée en cours de mois du 01-06-20 au 04-06-20	14.00	-441.21
Retenues pour Sortie en cours de mois du 29-06-20 au 30-06-20	7.00	-220.60
<b>SALAIRE BRUT</b>		<b>2 490.61</b>

**Lisez-moi V85 – Mai 2020**



## V.3.00.85 / 20 mai 2020

Voici les principales corrections et nouvelles fonctionnalités du logiciel à découvrir dans la version 3.00.85 d'Impact emploi association.

Les informations contenues dans cette publication sont valables au moment de sa parution. Elles sont susceptibles d'évoluer en fonction de la législation. Nous vous conseillons de suivre régulièrement la rubrique du [Flash-Infos](#), vecteur qui nous permet une communication réactive en fonction de l'actualité de la paie (si vous n'êtes toujours pas inscrits sur le [forum des tiers de confiance](#), veuillez trouver [ICI la marche à suivre pour obtenir vos identifiants de connexion](#)).

### – Sommaire –

- [Informations importantes](#)
- [Bulletin de salaire](#)
- [Fiches à la une](#) (Nouveau !)
- [Rappels](#)



### INFORMATIONS IMPORTANTES

#### ► Téléchargement de la mise à jour

Au regard des conditions de travail actuelles (*travail à distance...*), il est possible que vous rencontriez des difficultés pour télécharger cette mise à jour.

Si vous êtes dans ce cas, suivez [ce lien permettant de télécharger la version à partir de votre navigateur internet](#).

---

#### ► Activité partielle : Assujettissement de l'indemnité et du complément aux cotisations prévoyance

Bien que nous soyons toujours en attente de la parution de l'ordonnance confirmant le dispositif mis en place pour faire face à l'épidémie de

COVID-19, Impact emploi vous permet d'assujettir l'indemnité et le complément d'activité partielle aux cotisations prévoyance.



**MANIPULATION A FAIRE IMPÉRATIVEMENT DANS LE LOGICIEL :**

Pour **chaque association** ayant recours au chômage partiel et ayant de la prévoyance (*attention, cela ne concerne pas le régime frais de santé, c'est à dire la mutuelle*), rendez-vous sur la « **Fiche administrative de l'employeur** » / Onglet « **Prévoyance/Retraite** », cliquez sur le point d'exclamation, ouvrez l'onglet « **Versement DSN** » et cochez la case « **Chômage partiel** » (pensez à **valider** l'onglet, enregistrer votre contrat et enregistrer vos modifications au niveau de l'employeur) :

**Attention : Ne créez pas de nouveau contrat et ne modifiez pas vos contrats de prévoyance !**

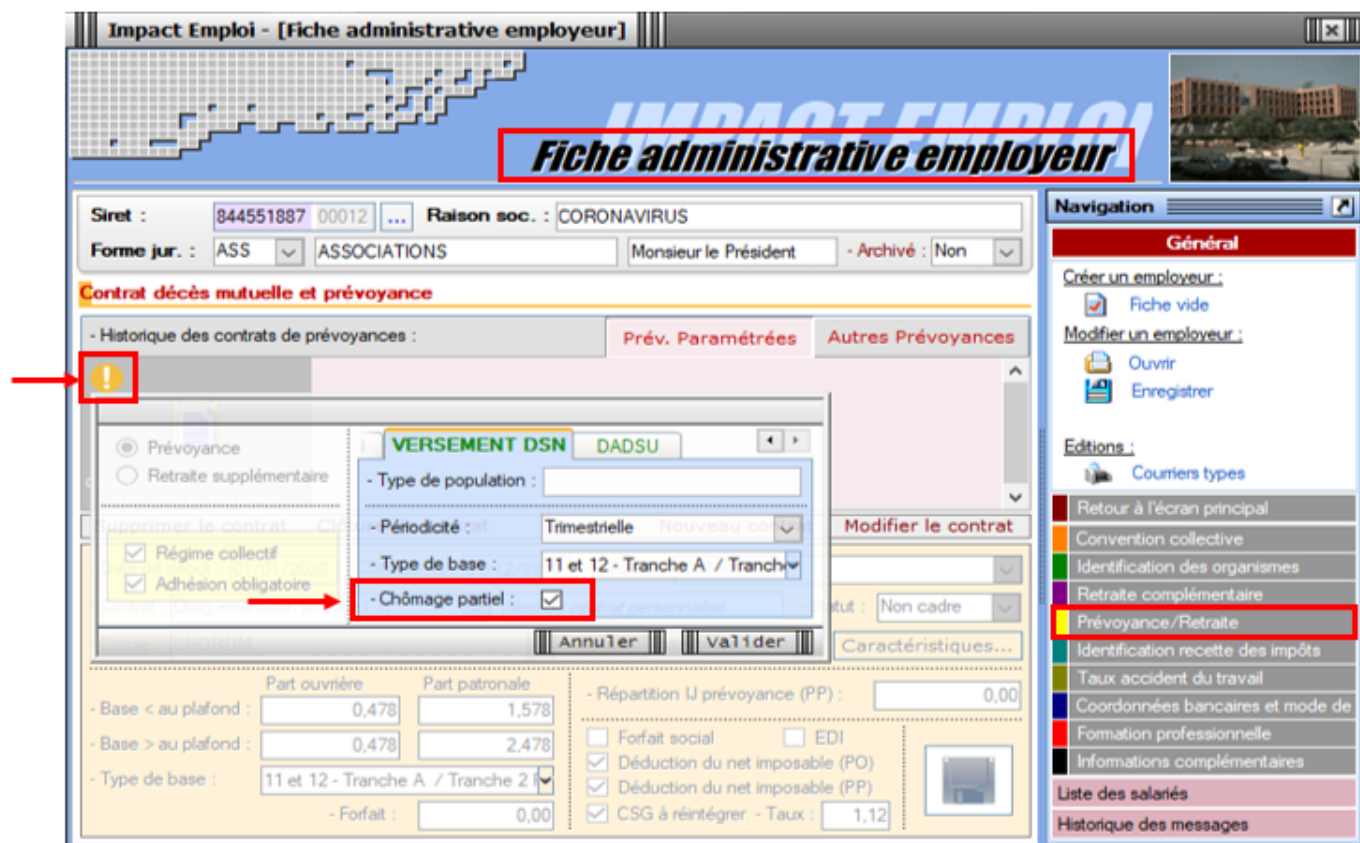

Retrouvez [ICI la fiche pratique Activité partielle / Chômage partiel – COVID19](#) actualisée.

► **Activité partielle : Limite de 3.15 smic pour l'exonération de**



## cotisations sociales

L'[Ordonnance n° 2020-460 du 22 avril 2020](#) modifie le régime social des indemnités d'activité partielle afin de faire face à l'épidémie de covid-19.



Pour les périodes d'activités à compter du 1<sup>er</sup> mai 2020 :

Lorsque la somme de l'indemnité légale d'activité partielle et/ou du complément versé par l'employeur est supérieure à 3,15 SMIC horaire (soit 70 % de 4,5 SMIC = 31,98 € par heure indemnisable), la part de l'indemnité complémentaire versée au-delà de ce montant est assujettie aux contributions et cotisations sociales.

Dans Impact emploi, le montant soumis à cotisations est à saisir sur la ligne « *Indemnité/complément soumis à charges* » du bulletin de salaire :

Sommes soumises à CSG / CRDS avec abattement de 1.75%

Salaire net heures travaillées 559,02

Libellé	Nombre heures	Taux horaire	Montant	Date début	Date fin
Indemnité d'Activité Partielle	126,00	23,07	2 906,82	01/05/2020	31/05/2020
Complément Indemnité Activité Partielle	0,00	0,00	1 121,71		
<b>Indemnité/complément soumis à charges</b>	<b>0,00</b>	<b>0,00</b>	<b>378,29</b>		

Brut 1 092,70 Net imposable 4 764,29  
Net à payer avant imposition 4 618,38 Net à payer après imposition 3 865,62



Retrouvez [ICI la fiche pratique Activité partielle / Chômage partiel - COVID19](#) actualisée.



## BULLETIN DE SALAIRE

### ► L'arrêt maladie pour garde d'enfant transformé en chômage partiel

A compter du 1er mai 2020, l'arrêt de travail pour garde d'enfant est remplacé par le recours à l'activité partielle.

Vérifiez si vous avez des salariés concernés par cette situation.



Retrouvez [ICI la fiche pratique relative à l'arrêt de travail](#) actualisée avec l'intégration de ces nouvelles mesures.

---



## FICHES A LA UNE !

Retrouvez dans cette rubrique les fiches pratiques à la une suivant l'actualité paie, ainsi que les nouvelles fiches mises à votre disposition :

- [COVID-19 – Arrêt de travail](#)
- [COVID-19 – Activité partielle / Chômage partiel](#)
- [COVID-19 – Prime Exceptionnelle pour le Pouvoir d'Achat \(PEPA\)](#)
- [Sauvegarde base de données – Anomalies](#)
- [Utiliser Impact emploi en télétravail](#)

Pour accéder à l'ensemble des fiches pratiques du logiciel, [c'est ICI](#) !  
N'hésitez pas à vous servir de l'outil recherche par mots clés pour trouver une fiche spécifique :

PLUS

 

## RAPPELS

## ► Outils de contrôle DSN-Val

La dernière version de DSN-Val est la 2020.1.1.15

Pensez à mettre à jour votre outil de contrôle à l'aide du bouton orange de la barre d'outils :

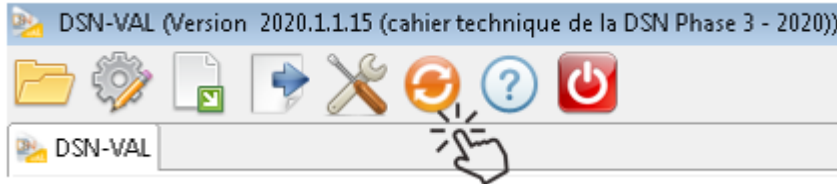

## ► Comment joindre l'assistance ?



En cette **période de télétravail conseillé**, certains d'entre vous ne sont **pas présents dans vos structures habituelles**.

Lors de vos demandes d'assistance, **n'oubliez pas de communiquer un contact téléphonique autre afin que l'équipe technique puisse vous joindre**.

Nous vous remercions de votre compréhension.

Pour toute **demande de régularisation DSN**, merci d'utiliser le formulaire **« [Fiche-navette – Régularisation DSN](#) »**.

Toute demande de régularisation passant par l'adresse mail habituelle de l'assistance ne sera pas prise en compte par les techniciens.

Pour toute autre demande, l'**unique adresse est : [impact-emploi-association@urssaf.fr](mailto:impact-emploi-association@urssaf.fr)**.

Pour une meilleure prise en charge de vos demandes, **merci d'indiquer un objet** ainsi que vos **coordonnées** dans le corps du message.

Un **accusé réception** vous informera de la prise en compte de votre demande. Le délai de traitement des demandes pouvant varier selon la charge de l'assistance, **merci de ne pas réitérer l'envoi d'un même message** afin d'éviter les doublons et la surcharge de la boîte de réception.

L'équipe Impact emploi vous remercie !



# Lisez-moi V84 – Avril 2020



## V.3.00.84 / 28 avril 2020

Voici les principales corrections et nouvelles fonctionnalités du logiciel à découvrir dans la version 3.00.84 d'Impact emploi association.

Les informations contenues dans cette publication sont valables au moment de sa parution. Elles sont susceptibles d'évoluer en fonction de la législation. Nous vous conseillons de suivre régulièrement la rubrique du [Flash-Infos](#), vecteur qui nous permet une communication réactive en fonction de l'actualité de la paie (si vous n'êtes toujours pas inscrits sur le [forum des tiers de confiance](#), veuillez trouver [ICI la marche à suivre pour obtenir vos identifiants de connexion](#)).

### – Sommaire –

- [Informations importantes](#)
- [Déclaration Sociale Nominative](#)
- [Bulletin de salaire](#)
- [Paramétrage](#)
- [Fiches à la une](#) (Nouveau !)
- [Rappels](#)



## INFORMATIONS IMPORTANTES

### ► Téléchargement de la mise à jour

Au regard des conditions de travail actuelles (*travail à distance...*), il est possible que vous rencontriez des difficultés pour télécharger cette mise à jour.

Si vous êtes dans ce cas,