

# Outil de contrôle DSN-Val 2025



## Fiche Pratique : Contrôle du fichier DSN à l'aide de l'outil DSN-Val



### ► Contexte

Une fois votre fichier DSN généré, il est **indispensable** de le **soumettre à analyse via l'outil de contrôle DSN-Val**. Cela permettra de **détecter les éventuelles anomalies à corriger avant son dépôt, en réel, sur Net-Entreprises**.

---

### ► Installation de l'outil DSN-Val

- Créez un répertoire « **DSN\_val\_2025** » à la racine de votre disque C :

- Rendez-vous sur [Net-entreprises](https://www.net-entreprises.fr) (<https://www.net-entreprises.fr>)
- Déplacez-vous au niveau du pavé « **Outil Dsn-Val 2025** » :
- Cliquez sur l'option Dsn-Val en automatique : « **Dsn-VAL pour Windows** » :
- ouvrir le fichier dans Téléchargements « **autocontrôle-dsn-val\_2025.exe** » :

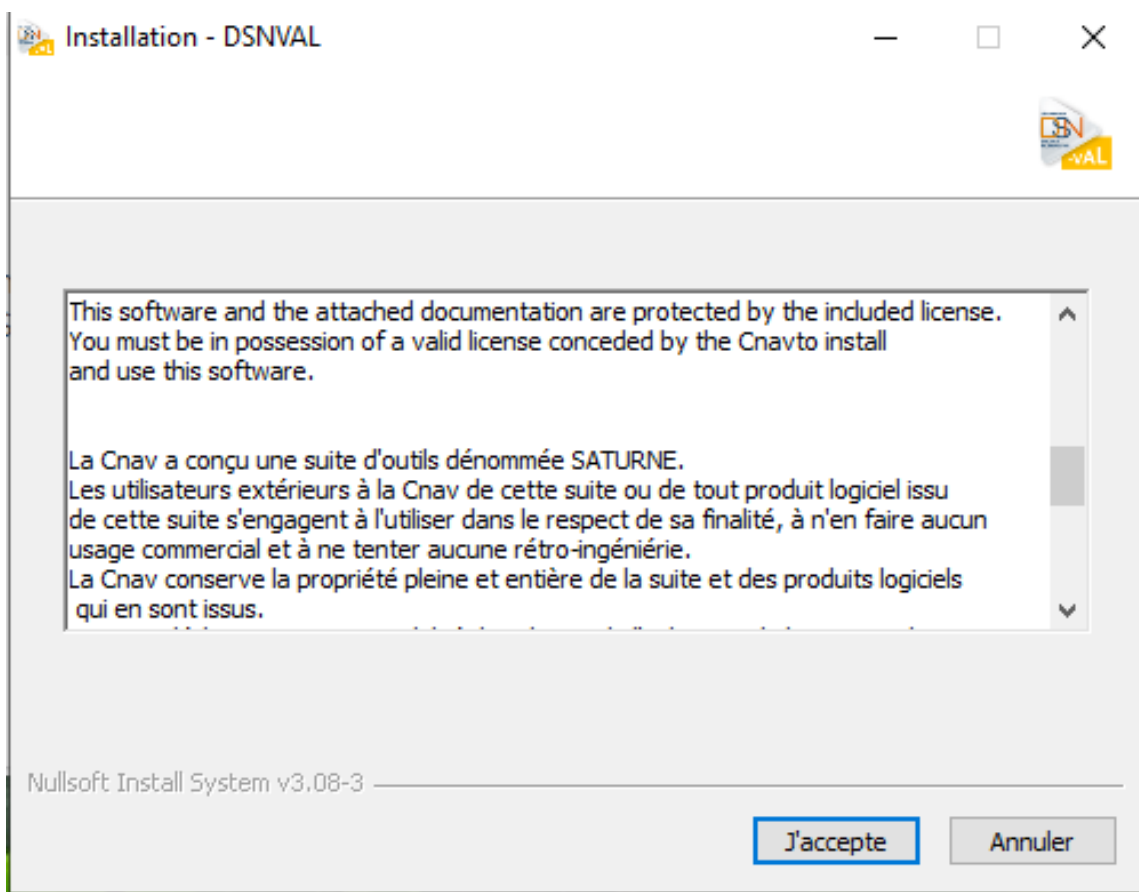

- Choisissez le répertoire précédemment créé « **C:/DSN\_val\_2025** ».

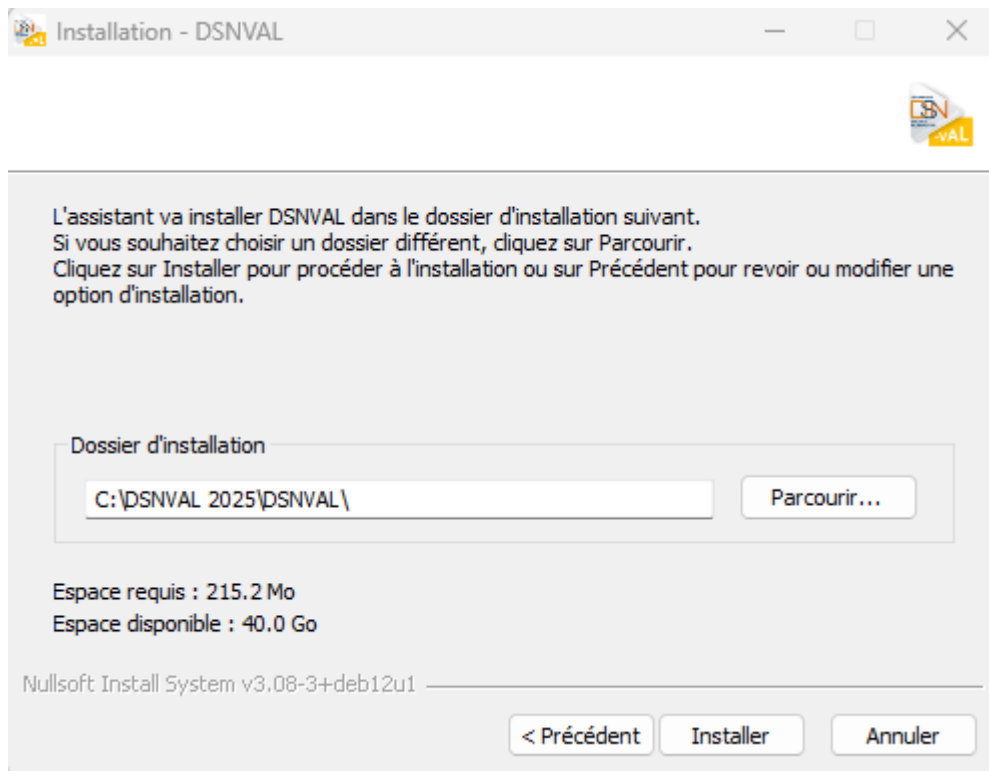

- Cliquer sur le bouton « **Installer** »
- **Poursuivez l'installation** en cliquant sur le bouton « **Suivant >** » selon les instructions données et jusqu'à la fin.
- Résultat du raccourci bureau :



---

## ► Utilisation de l'outil DSN-Val

- A l'ouverture de l'outil, l'écran suivant s'affiche :



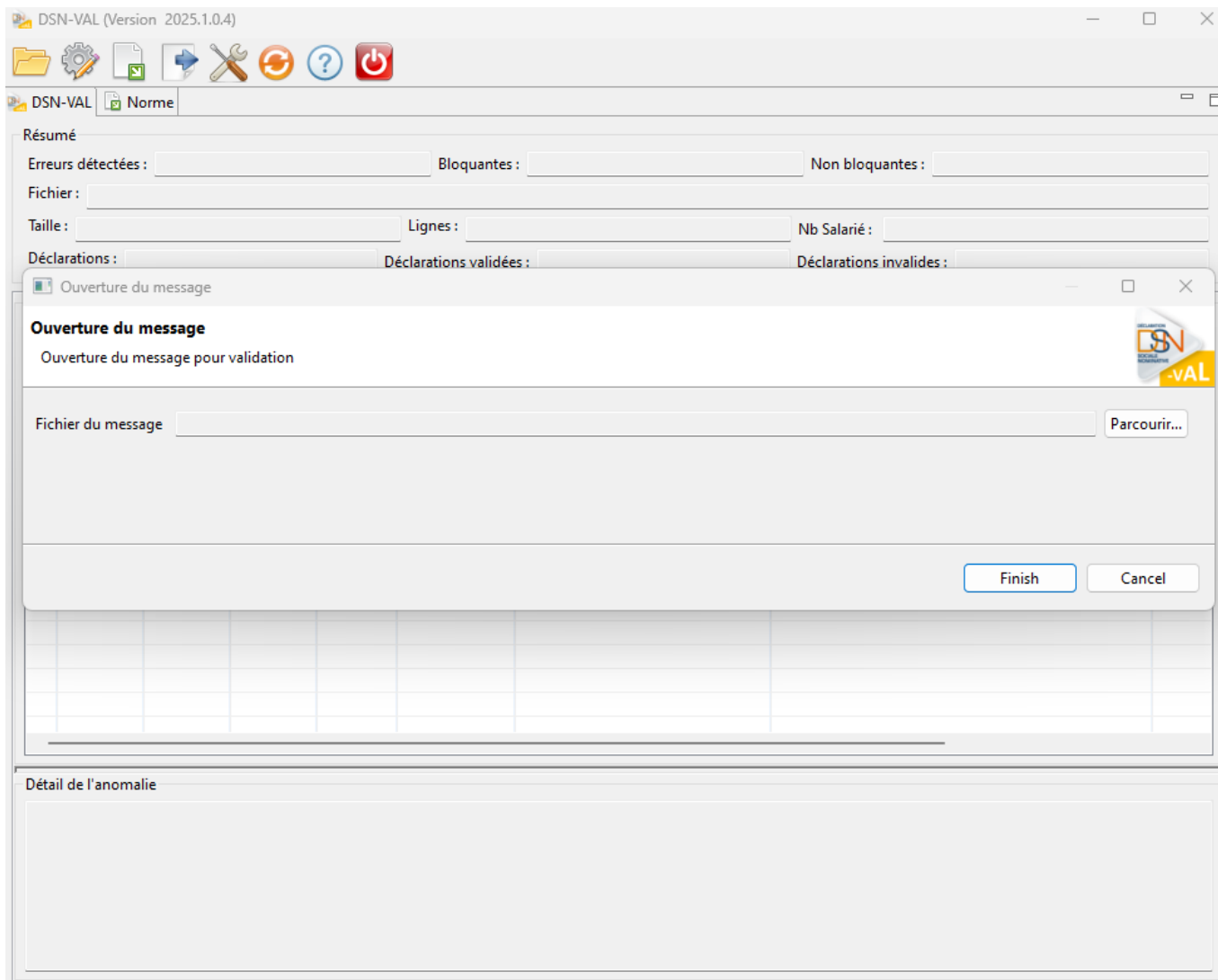

Ensuite deux cas de figure peuvent se présenter :

- Soit aucune anomalie n'a été recensée

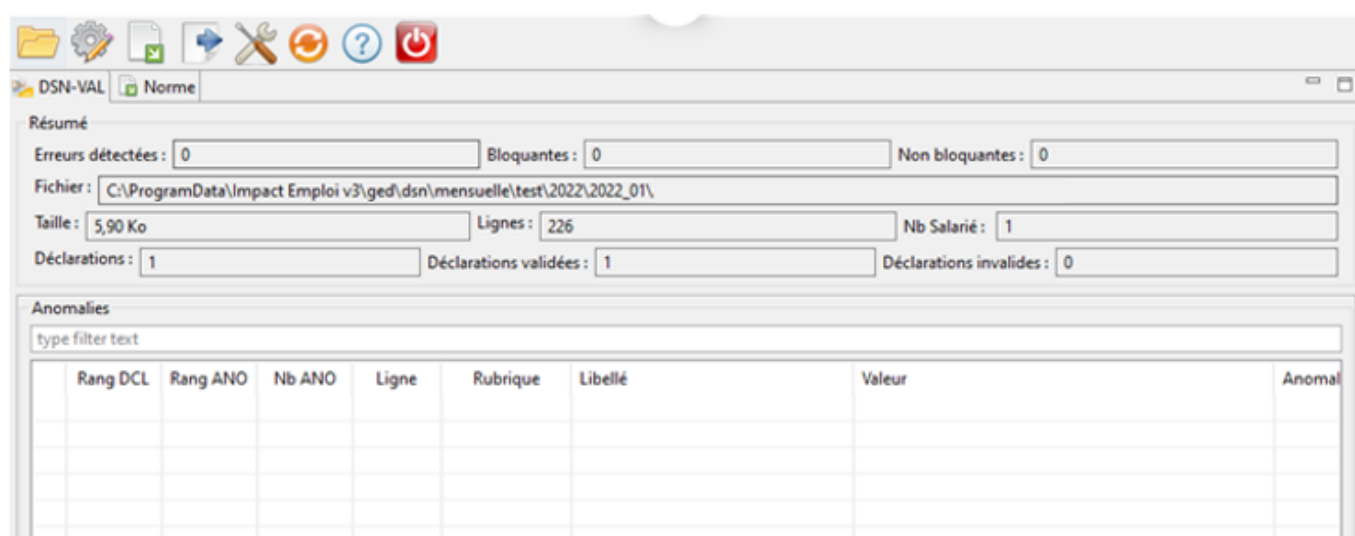

- Soit des anomalies ont été identifiées

DSN-VAL Norme

Résumé

Erreurs détectées : 15 Bloquantes : 15 Non bloquantes : 0

Fichier : C:\ProgramData\Impact Emploi v3\ged\dsn\mensuelle\test\2022\2022\_01\

Taille : 16,35 Ko Lignes : 641 Nb Salarié : 4

Déclarations : 1 Déclarations validées : 0 Déclarations invalides : 1

Anomalies

type filter text

	Rang DCL	Rang ANO	Nb ANO	Ligne	Rubrique	Libellé	Valeur	Anom ^
✘	1	1	1	68	S21.G00.20.001	Identifiant Organisme de Protecti...		CV00
✘	1	2	1	68	S21.G00.20.001	Identifiant Organisme de Protecti...		CST-
✘	1	3	1	75	S21.G00.55.003	Code d'affectation		CST-
✘	1	4	1	75	S21.G00.55.004	Période d'affectation		CST-
✘	1	5	1	75	S21.G00.55.004	Période d'affectation		S21.0
✘	1	6	1	232	S21.G00.79.001	Type de composant de base assuje...		S21.0
✘	1	7	1	147	S21.G00.70.013	Identifiant technique Adhésion		CST-

Pour une meilleure lisibilité des anomalies, vous pouvez exporter le compte-rendu dans un fichier HTML. Pour cela :

- Cliquez sur l'icône export du bilan ;
- Sélectionnez l'emplacement puis le type de fichier « HTML » ;
- Cliquez sur « Finish » :

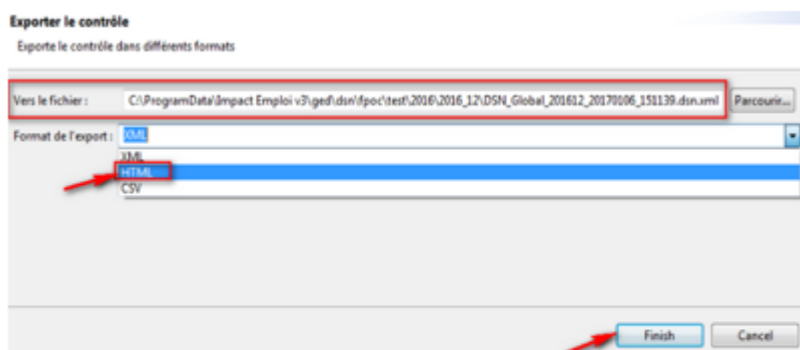
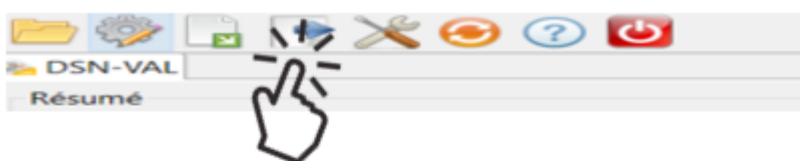

L'analyse du fichier DSN par l'outil de contrôle DSN-Val est à présent terminée !

Voici un exemple du compte-rendu des anomalies :

Nom du fichier : DSN_Global_201612_20170106_151139.dsn	Etat du fichier : KO	Nombre d'anomalies : 3
Nombre de déclarations : 1	Nombre de salariés : 1	SIRET Emetteur : 78337262600011

Anomalies Niveau Déclaration	Rang : 1	Nature : 01	Type : 01	SIREN : 802044784	NIC : 00014	Nombre Anomalie : 3
------------------------------	----------	-------------	-----------	-------------------	-------------	---------------------

Code	Rubrique Libellé	Valeur	Ligne	Nbr ANO	Message
S21.G00.06.004-CSL-11	S21.G00.06.004 Numéro, extension, nature et libellé de la voie	Test validation	30	1	Les caractères apostrophe, espace, trait d'union et point doivent être utilisés de manière isolée.
S21.G00.11.003-CSL-11	S21.G00.11.003 Numéro, extension, nature et libellé de la voie	Test validation	36	1	Les caractères apostrophe, espace, trait d'union et point doivent être utilisés de manière isolée.

Anomalies Niveau Salariés	Nom : verriere-dupont	Prénom : CAS I	Nom d'usage : NF ADULTE RELAIS	NIR / Mat : 2800156258200
---------------------------	-----------------------	----------------	--------------------------------	---------------------------

Code	Rubrique Libellé	Valeur	Ligne	Nbr ANO	Message
S21.G00.30.008-CSL-11	S21.G00.30.008 Numéro, extension, nature et libellé de la voie	37 rue des rosiers	91	1	Les caractères apostrophe, espace, trait d'union et point doivent être utilisés de manière isolée.

- Si des anomalies ont été détectées, corrigez-les.

---

► Si le fichier est OK, vous pouvez passer à l'étape suivante : Dépôt du fichier DSN sur Net-entreprises.

---

## Base de données inaccessible



## Fiche pratique

### Déblocage accès au site – accès database K0



#### ► Situation

A l'ouverture d'impact emploi, ce message s'affiche :

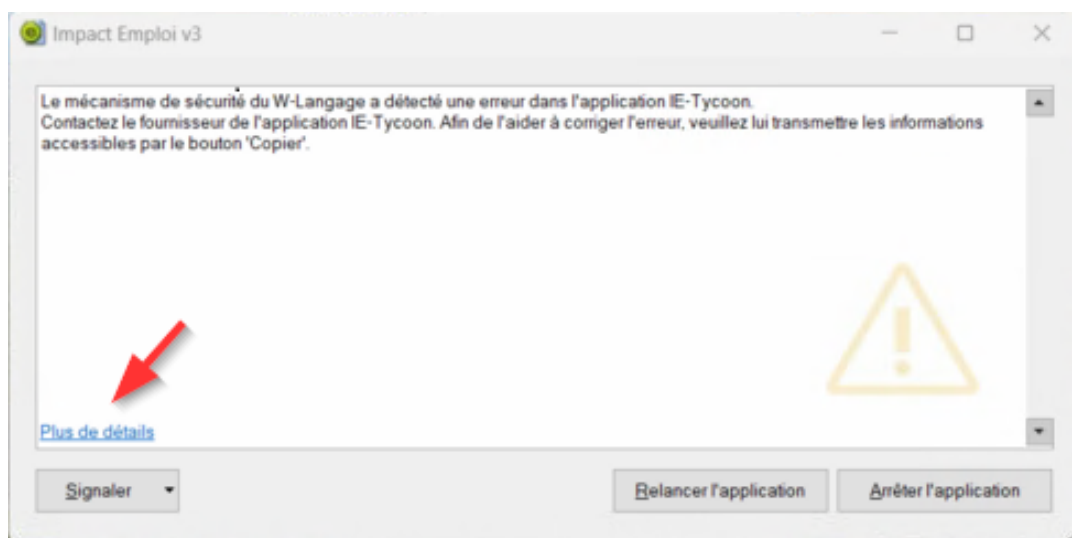

#### ► Procédure



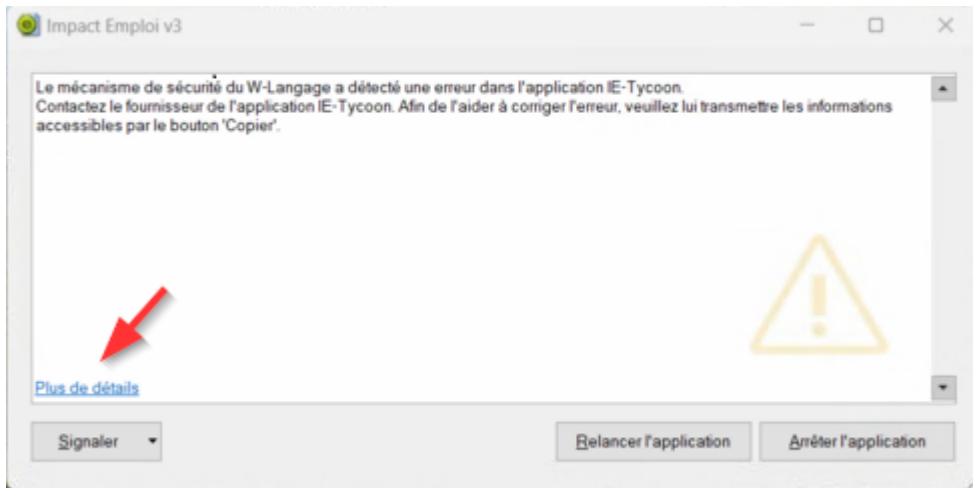

## 1- Cliquer sur **Plus de détail**

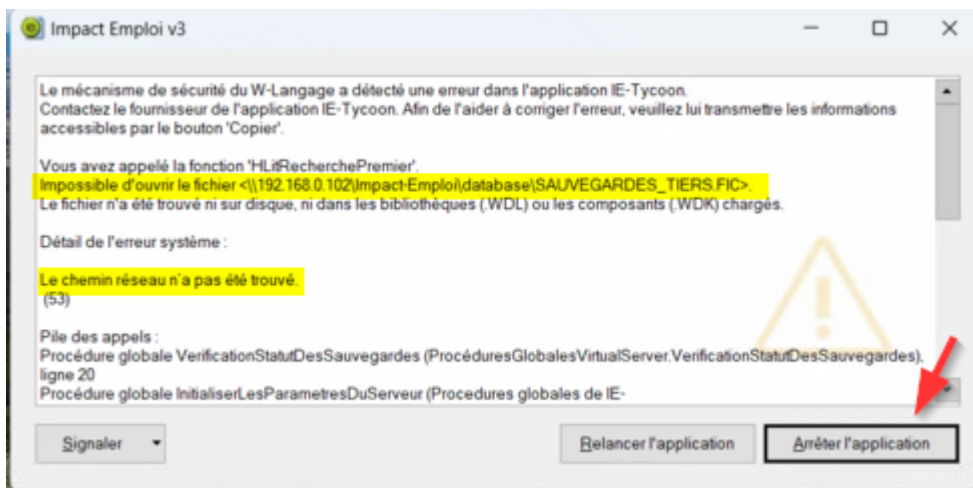

## 2-Lire le message

Prendre connaissance du message de l'erreur système : **le chemin réseau n'a pas été trouvé.**

Astuce : faites une capture d'écran

## 3-Arrêter l'application

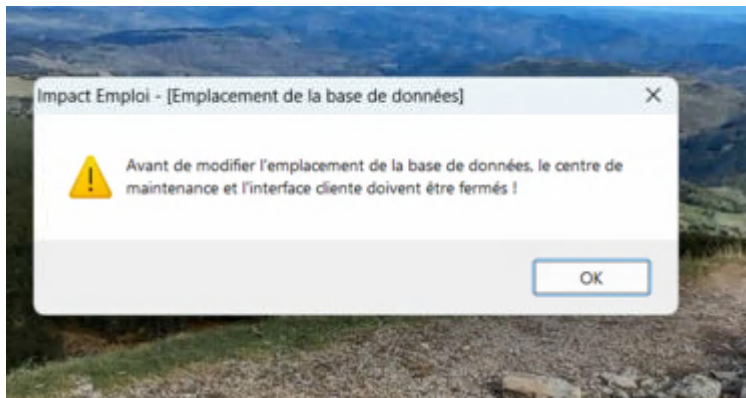

4- Cliquer sur OK

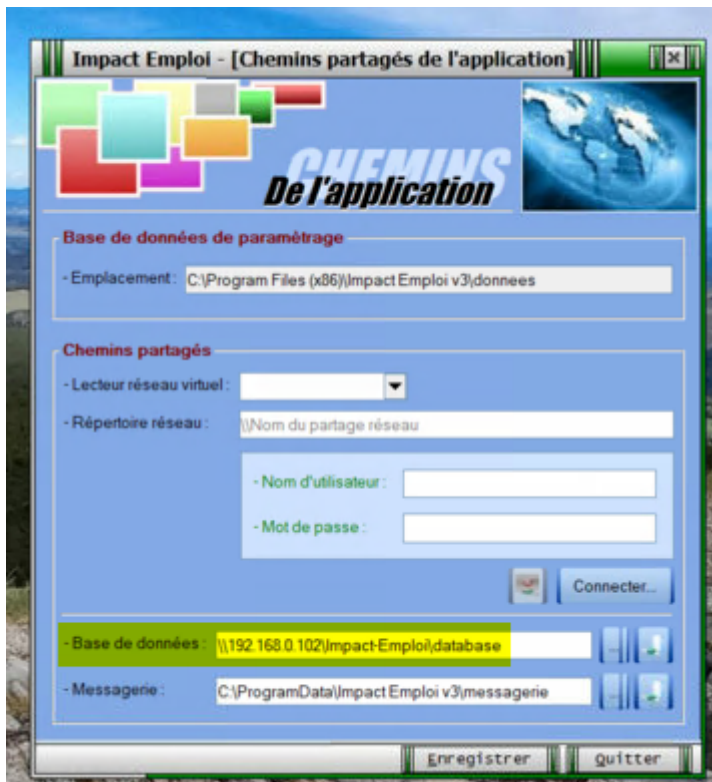

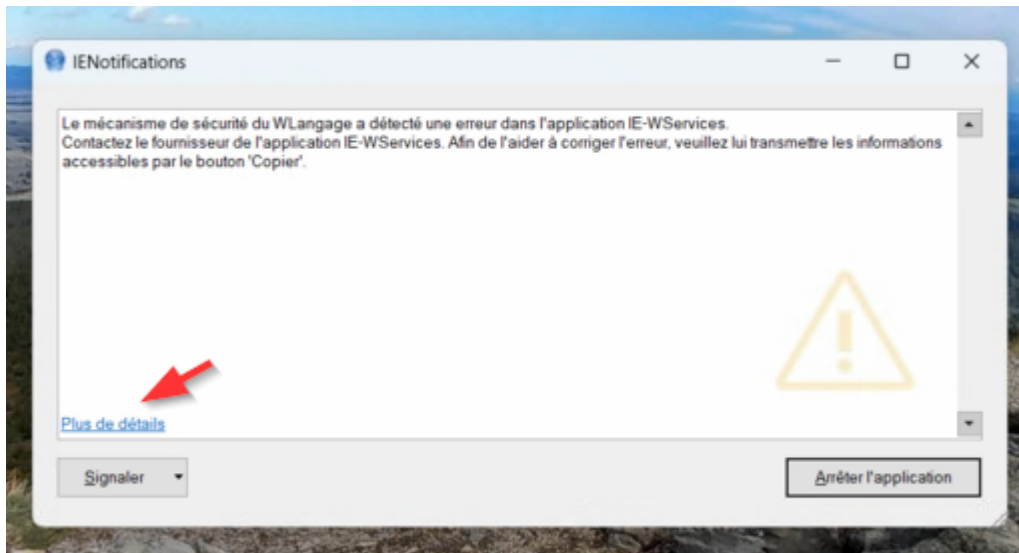

## 5- Cliquer sur plus de détail

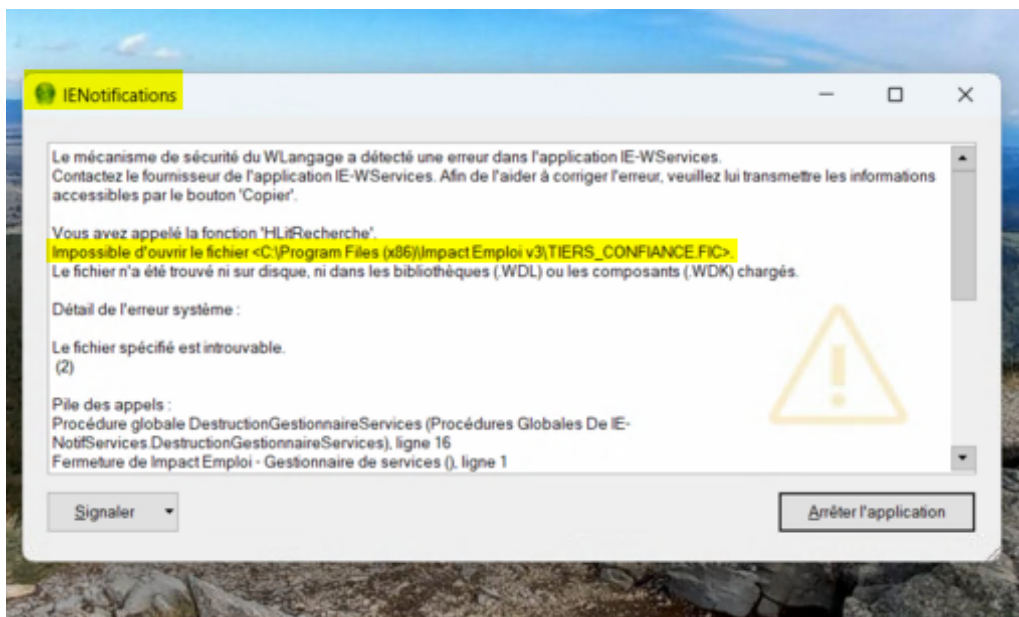

Prendre connaissance de l'erreur système : le fichier spécifié est introuvable

## 6- Arrêter l'application

## 7- Ouvrir l'explorateur de fichier et saisir le nom du dossier

contenant/supportant la database/base de données Impact ( cf l'impression écran)

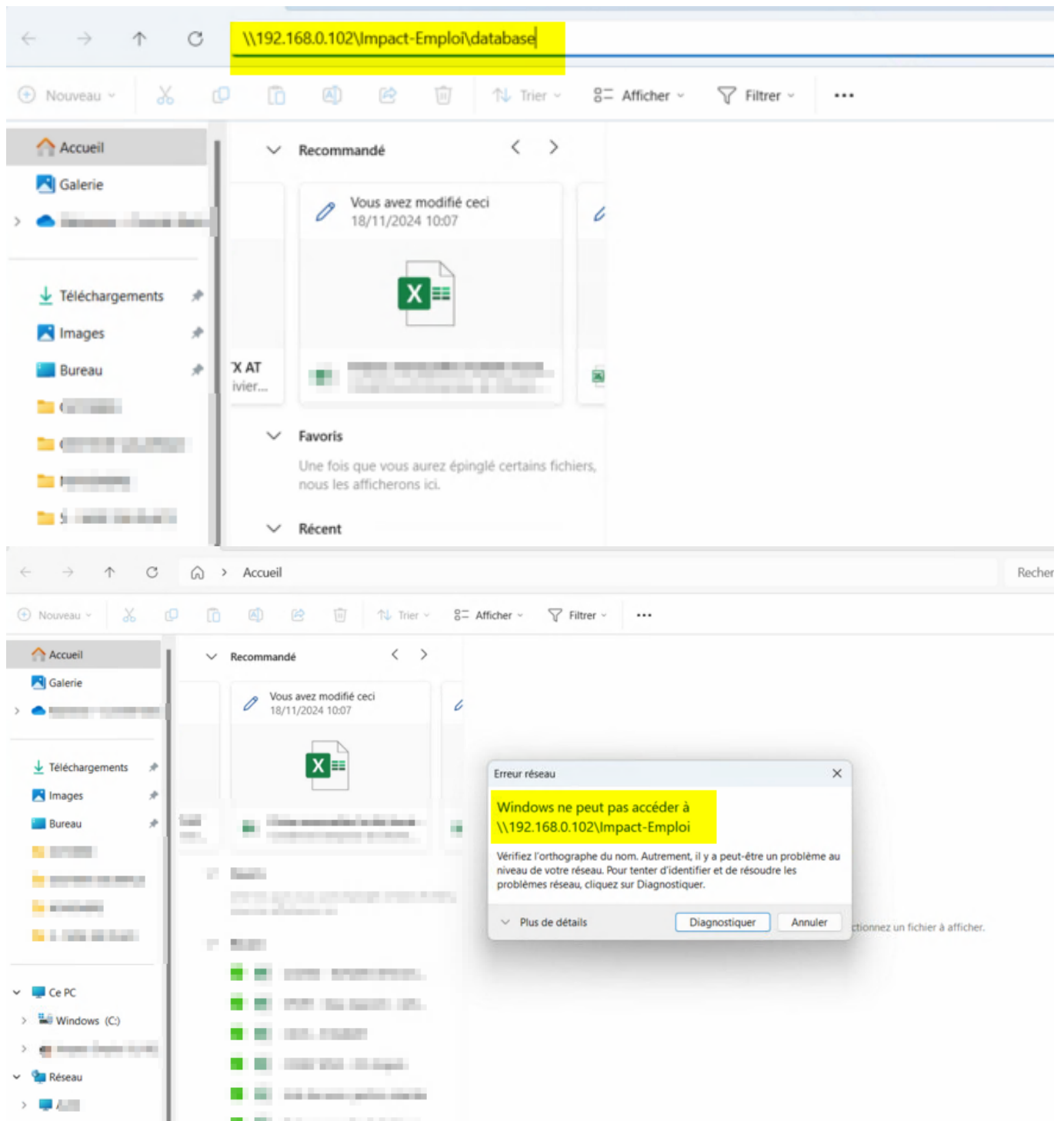

8-Ouvrir plus de détail

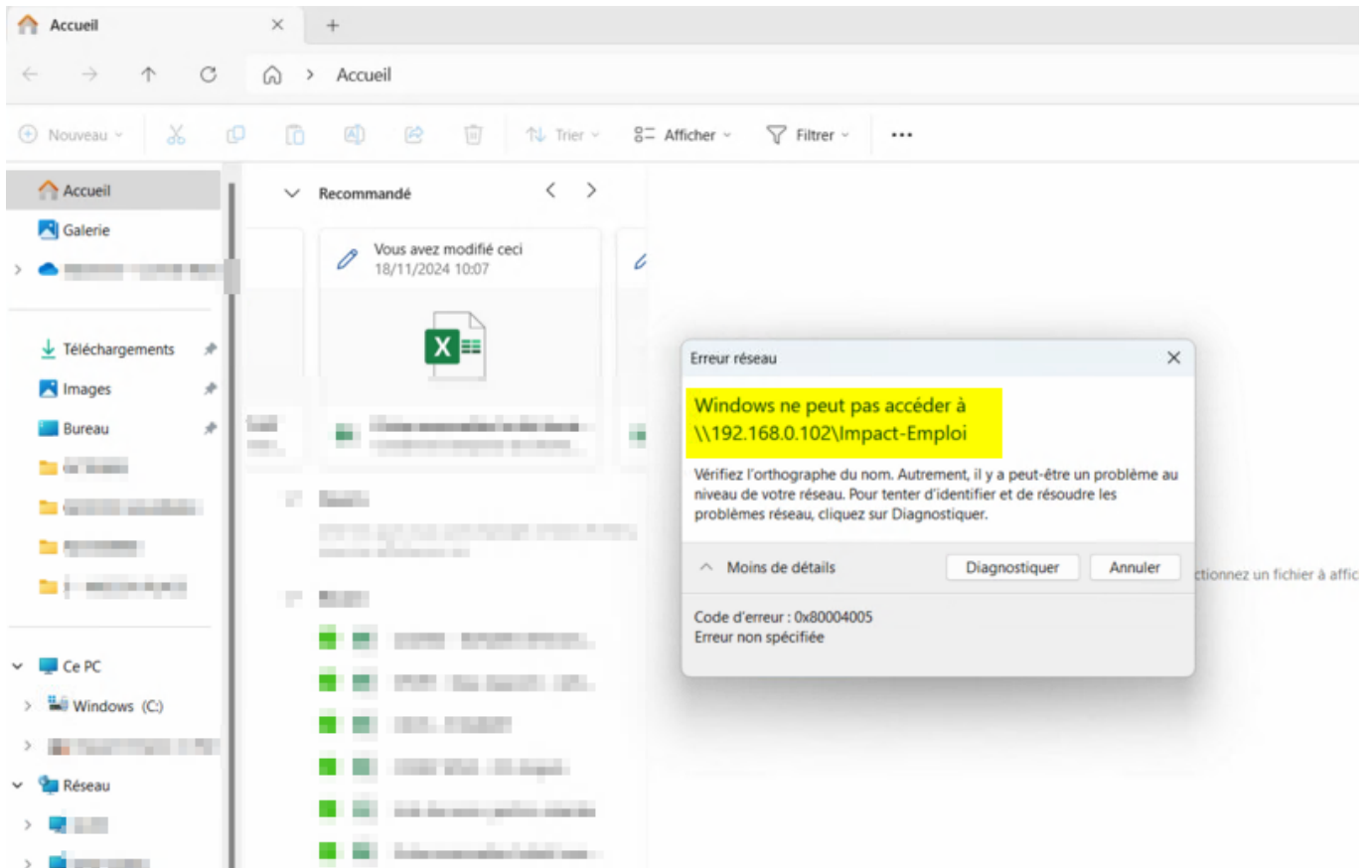

## 9- Cliquer sur Diagnostiquer

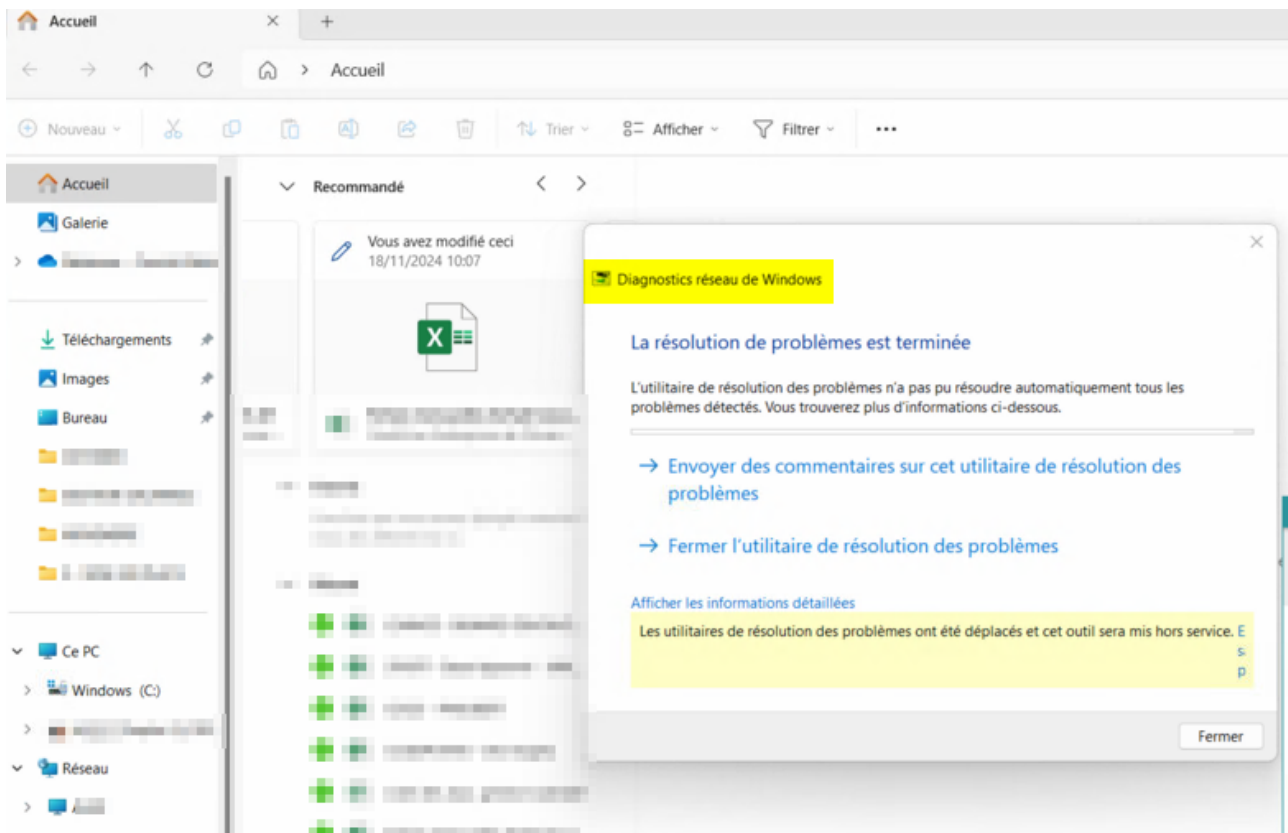
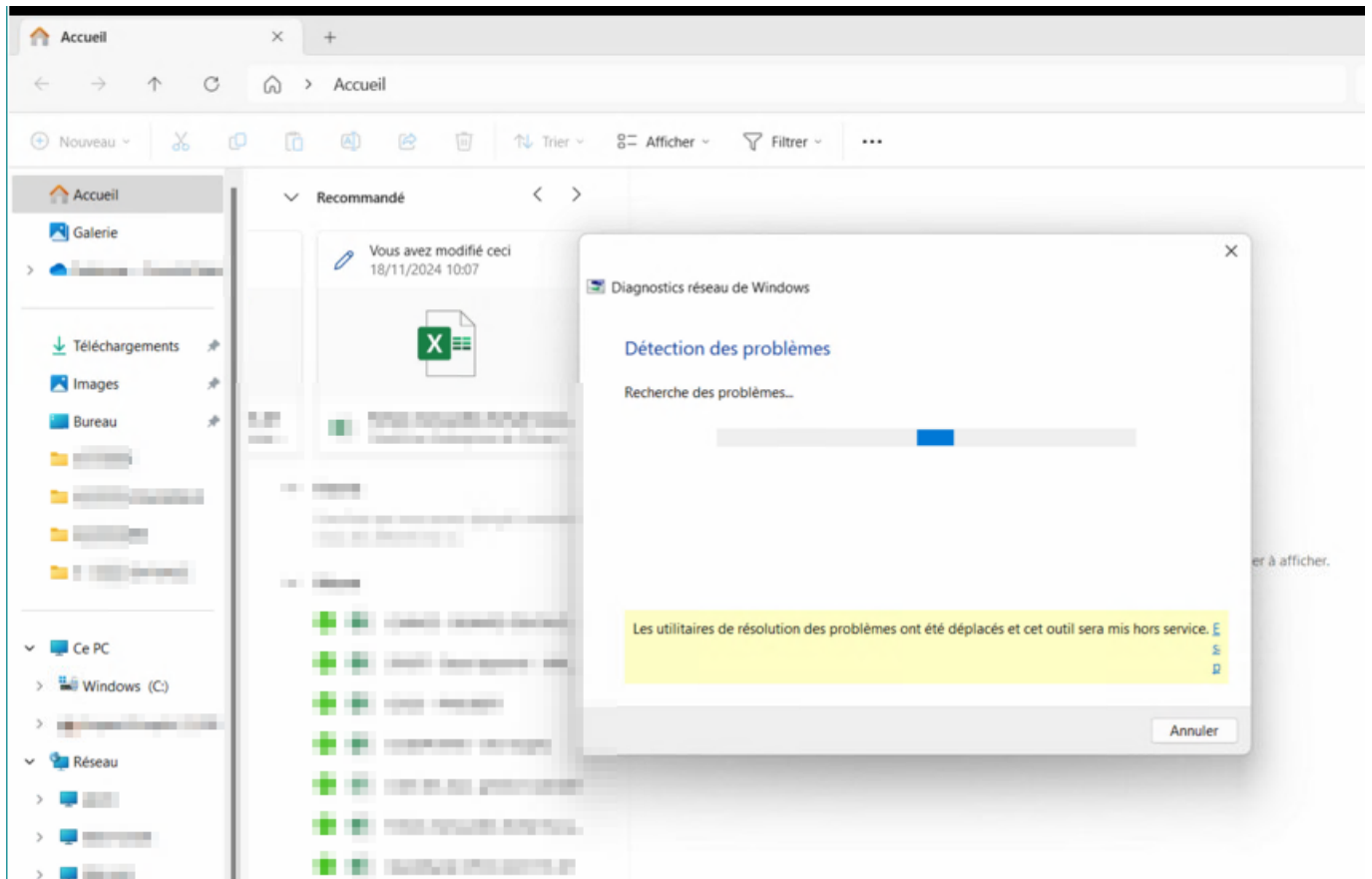

10- Cliquer sur **Fermer l'utilitaire de résolution des problèmes**

11- Redémarrer le PC

12- Réouvrir le logiciel Impact – emploi

Si le problème persiste contacter l'informaticien pour réactiver les accès au répertoire.

Pensez à lui fournir la copie d'écran (étape 2)

