

# Outil de contrôle DSN-Val 2024



## Fiche Pratique – DSN : Contrôle du fichier DSN à l'aide de l'outil DSN-Val



### ► Contexte

Une fois votre **fichier DSN généré**, il est **indispensable** de le **soumettre à analyse via l'outil de contrôle DSN-Val**. Cela permettra de **détecter les éventuelles anomalies à corriger avant son dépôt, en réel, sur Net-Entreprises**.

**Pour information** : Les demandes des tiers n'ayant pas respecté cette étape avant de solliciter l'assistance pour intervention ou régularisation ne seront pas traitées prioritairement par l'équipe technique.

---

### ► Installation de l'outil DSN-Val

- Créez un répertoire « **DSN\_val\_2024** » à la racine de votre disque C:
- Rendez-vous sur [Net-entreprises](https://www.net-entreprises.fr) (<https://www.net-entreprises.fr>)
- Déplacez-vous au niveau du pavé « **Outil Dsn-Val 2024** » :

- Cliquez sur l'option Dsn-Val en automatique : « **Dsn-VAL pour Windows** » :
- ouvrir le fichier dans Téléchargements « **autocontrôle-dsn-val\_2024.exe** » :

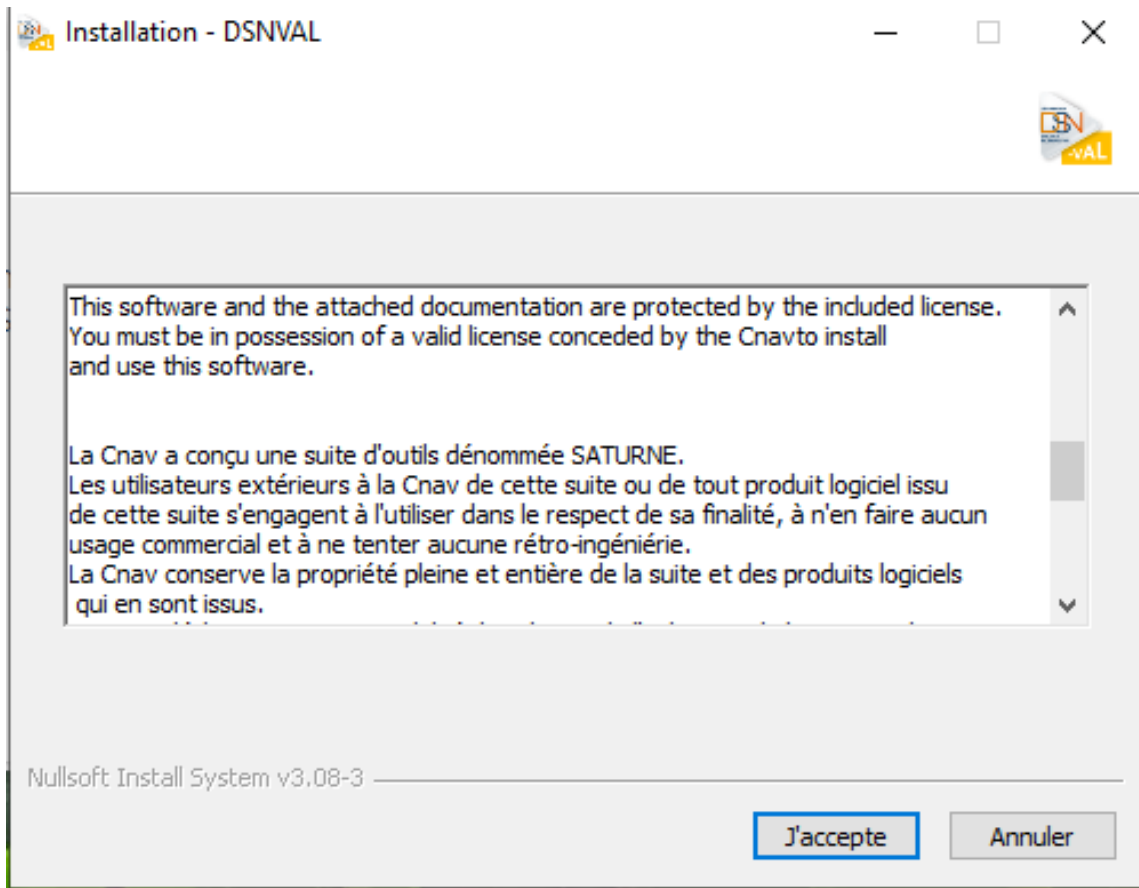

- Choisissez le répertoire précédemment créé « **C:/DSN\_val\_2024** ».

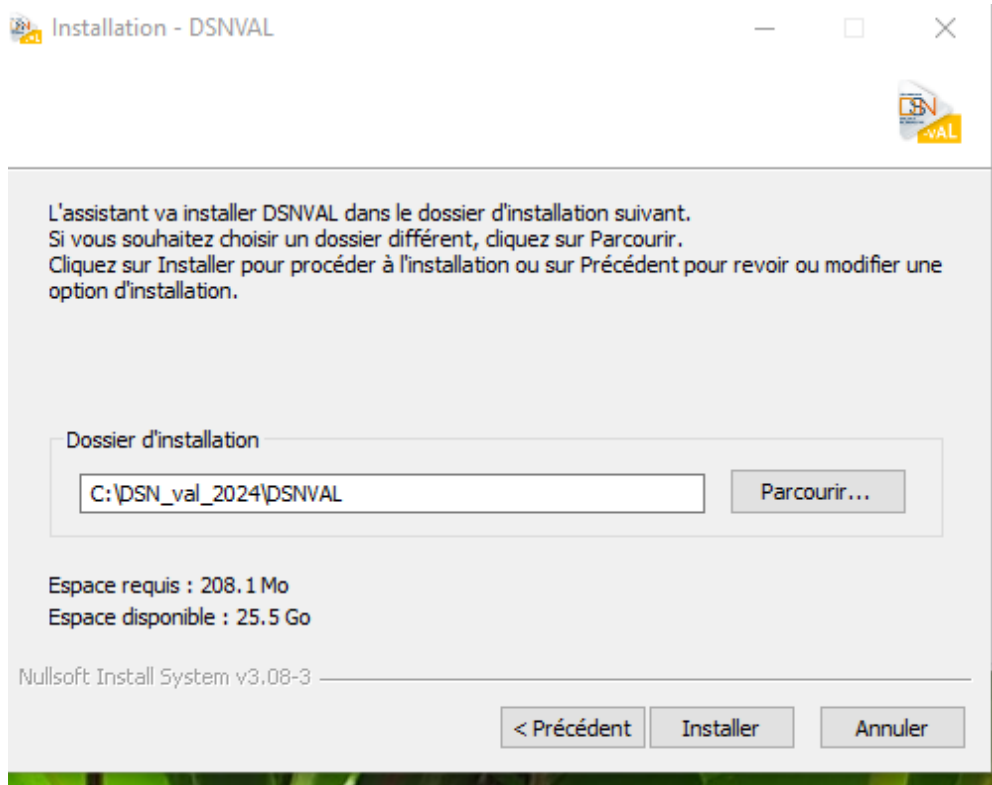

- Cliquer sur le bouton « **Installer** »
- **Poursuivez l'installation** en cliquant sur le bouton « **Suivant >** » selon les instructions données et jusqu'à la fin.
- Résultat du raccourci bureau :



---

## ► Utilisation de l'outil DSN-Val

- A l'ouverture de l'outil, l'écran suivant s'affiche :

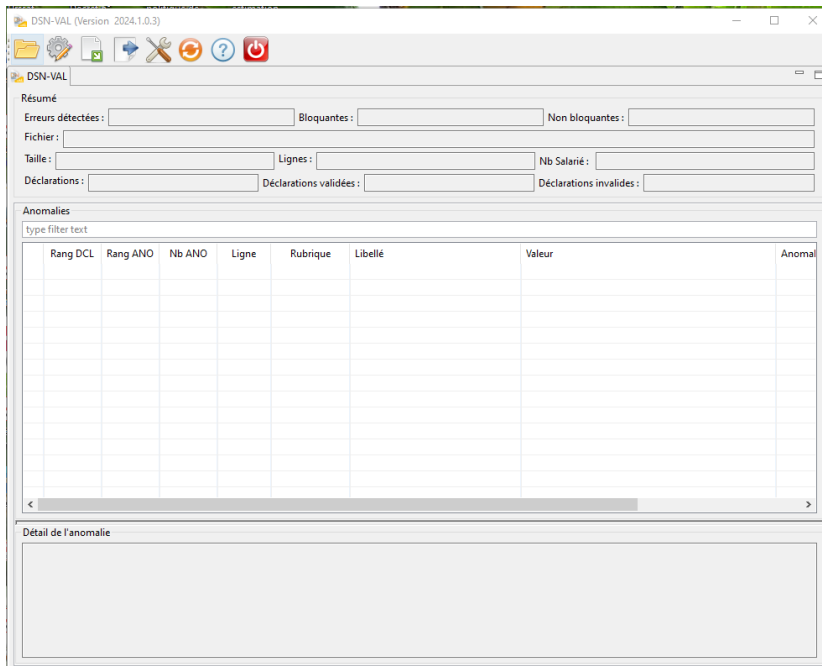

- Sélectionnez le fichier à analyser en cliquant sur l'icône du répertoire ;
- Retrouvez votre fichier en cliquant sur « *Parcourir* » ;
- Cliquez ensuite sur « *Finish* » :

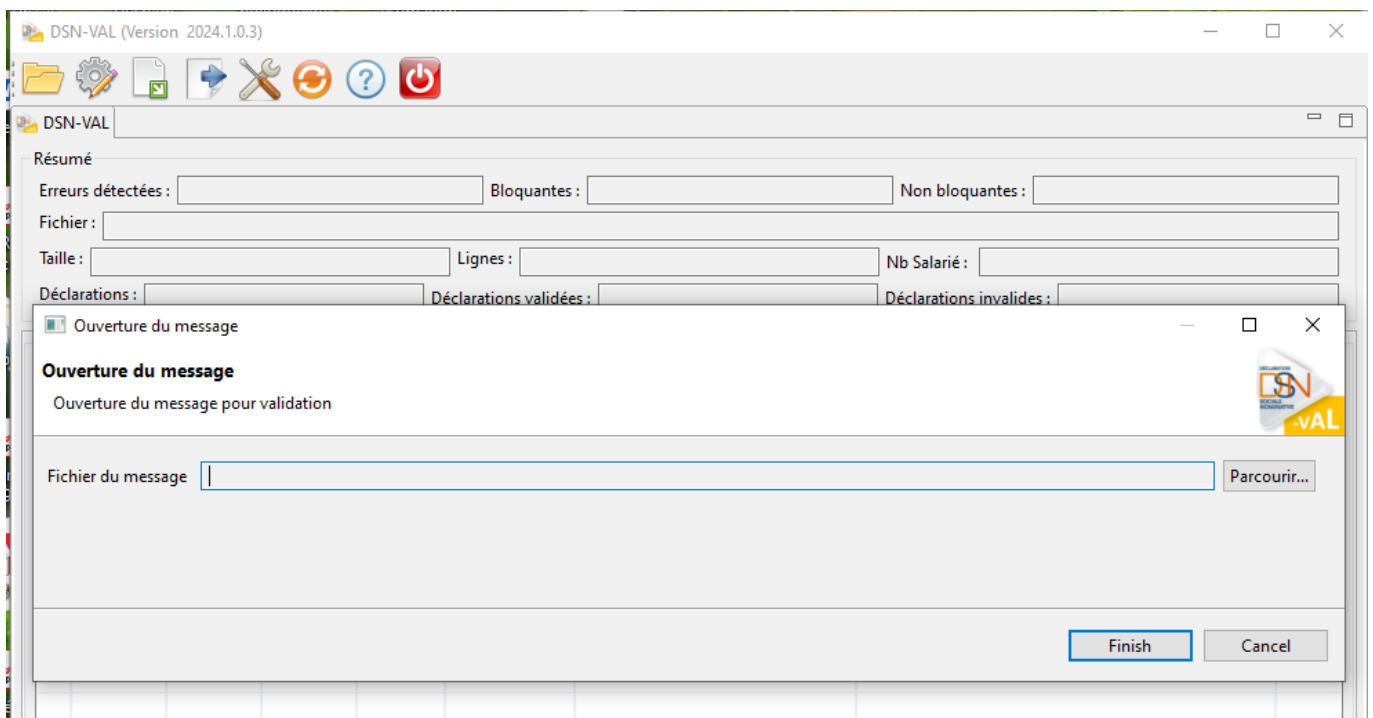

Ensuite deux cas de figure peuvent se présenter :

- Soit aucune anomalie n'a été recensée

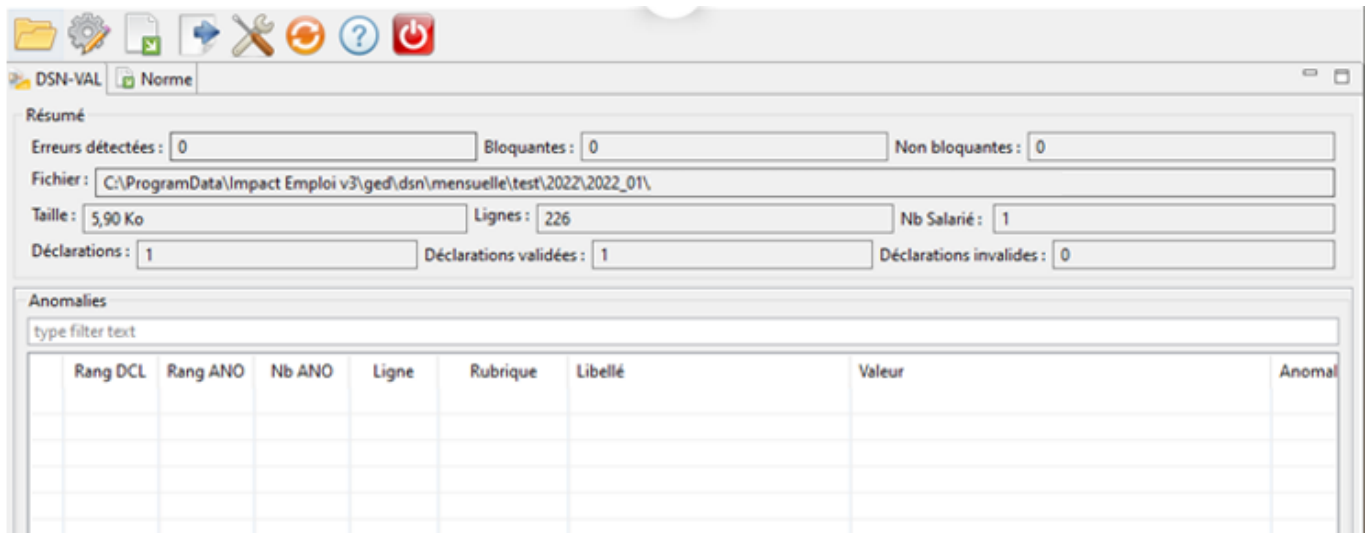

- Soit des anomalies ont été identifiées

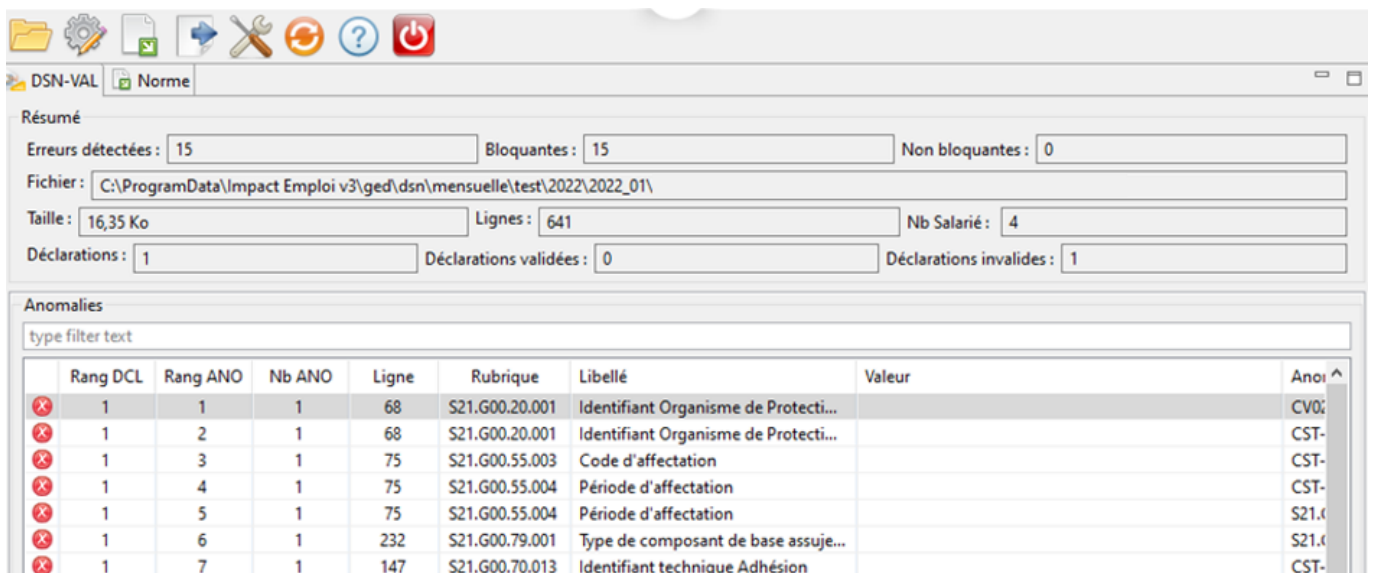

**Pour une meilleure lisibilité des anomalies, vous pouvez exporter le compte-rendu dans un fichier HTML. Pour cela :**

- Cliquez sur l'icône **export** du bilan ;
- **Sélectionnez l'emplacement** puis le **type de fichier « HTML »** ;
- Cliquez sur « **Finish** » :

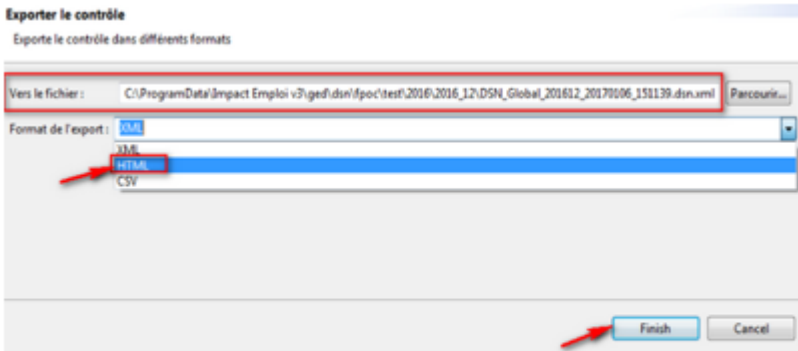

**L'analyse du fichier DSN par l'outil de contrôle DSN-Val est à présent terminée !**

Voici un exemple du compte-rendu des anomalies :

Nom du fichier : DSN_Global_201612_20170106_151139.dsn	Etat du fichier : KO	Nombre d'anomalies : 3
Nombre de déclarations : 1	Nombre de salariés : 1	SIRET Emetteur : 78337262600011

Anomalies Niveau Déclaration	Rang : 1	Nature : 01	Type : 01	SIREN : 802044784	NIC : 00014	Nombre Anomalie : 3
------------------------------	----------	-------------	-----------	-------------------	-------------	---------------------

Code	Rubrique Libellé	Valeur	Ligne	Nbr ANO	Message
S21.G00.06.004-CSL-11	S21.G00.06.004 Numéro, extension, nature et libellé de la voie	Test validation	30	1	Les caractères apostrophe, espace, trait d'union et point doivent être utilisés de manière isolée.
S21.G00.11.003-CSL-11	S21.G00.11.003 Numéro, extension, nature et libellé de la voie	Test validation	36	1	Les caractères apostrophe, espace, trait d'union et point doivent être utilisés de manière isolée.

Anomalies Niveau Salariés	Nom : verriere-dupont	Prénom : CAS I	Nom d'usage : NF ADULTE RELAIS	NIR / Mat : 2800156258200
---------------------------	-----------------------	----------------	--------------------------------	---------------------------

Code	Rubrique Libellé	Valeur	Ligne	Nbr ANO	Message
S21.G00.30.008-CSL-11	S21.G00.30.008 Numéro, extension, nature et libellé de la voie	37 rue des rosiers	91	1	Les caractères apostrophe, espace, trait d'union et point doivent être utilisés de manière isolée.

- Si des anomalies ont été détectées, corrigez-les.

► Si le fichier est OK, vous pouvez passer à l'étape suivante : Dépôt du fichier DSN sur Net-entreprises.