

Modification contrat retraite

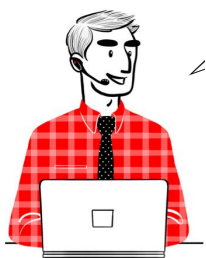

Fiche pratique – Modification contrat retraite



- [Au niveau de l'employeur](#)
- [Régularisation de bulletin](#)

1ère étape – Au niveau de l'employeur :

*Si ce contrat est encore actif pour certains salariés, passer à l'étape 6.

Se rendre sur **l'onglet retraite complémentaire** au niveau de la fiche administrative employeur

- 1) Sélectionner le **contrat à supprimer**
- 2) Cliquer sur **clôturer le contrat**

Impact Emploi - [Fiche administrative employeur]

Fiche administrative employeur

Siret : 00033 Raison soc. : Monsieur le Président
 Forme jur. : ASS ASSOCIATIONS - Archivé : Non

Contrat de retraite complémentaire

- Historique des contrats de retraite complémentaire :

Non cadre - Du 01/01/2022 au 31/12/9999	Non cadre répartition PO-PP T1 40% - Du 01/01/2022 au 31/12/9999
---	--

Supprimer le contrat Clôturer le contrat **Nouveau contrat** Modifier le contrat

- Date de début : 01/05/2022 - Date de fin : 31/12/9999 - Régime : ANIMATION

- Statut contrat : Non cadre répartition PO-PP T1 40%
 Taux conventionnels Taux spécifiques

- Caisse de retraite AGIRC / ARRCO : AG2R La mondiale Réunica Arco / 77568291700015

.... Non cadre / Cadre

	Part ouvrière	Part patronale
- Tranche 1 (T1) :	4,06	6,10
- Tranche 2 (T2) :	8,64	12,95

Enregistrer

Navigation

Général

Créer un employeur :
 Fiche vide

Modifier un employeur :
 Ouvrir
 Enregistrer

Editions :
 Couriers types

Retour à l'écran principal
 Convention collective
 Identification des organismes
 Retraite complémentaire
 Prévoyance/Retraite
 Identification recette des impôts
 Taux accident du travail
 Coordonnées bancaires et mode de
 Formation professionnelle
 Informations complémentaires
 Liste des salariés
 Historique des messages

MODIFICATION Quitter

Sélectionner le contrat à modifier.

- 3) **Valider** la date présélectionnée ou **modifier** la date (**saisir** une date correspondant à un dernier jour du mois).
- 4) **Valider** la modification
- 5) **Enregistrer** sur l'encart à droite

Impact Emploi - [Fiche administrative employeur]

IMPAC
Fiche administrative

Siret : D0033 Raison soc. : ASSOCIATIONS Monsieur le Président - Archivé : Non

Forme jur. : ASS ASSOCIATIONS

Contrat de retraite complémentaire

- Historique des contrats de retraite complémentaire :

Non cadre - Du 01/01/2022 au 31/12/9999

Non cadre réparti 40% 60% - Du 01/01/2022 au 31/12/9999

Supprimer le contrat Clôturer le contrat Nouveau contrat Modifier le contrat

- Date de début : 01/05/2022 - Date de fin : 31/08/2022

- Statut contrat : Non cadre répartition PO-PP T1 40%

- Caisse de retraite AGIRC / ARRCO : AG2R La mondiale Réunica Arco / 77568291700015

Annuler valider

Taux conventionnels Taux spécifiques

Non cadre / Cadre

	Part ouvrière	Part patronale
- Tranche 1 (T1) :	4,06	6,10
- Tranche 2 (T2) :	8,64	12,95

Enregistrer

Navigation

Général

Créer un employeur :
Fiche vide

Modifier un employeur :
Ouvrir
Enregistrer

Editions :
Coumiers types

Retour à l'écran principal
Convention collective
Identification des organismes
Retraite complémentaire
Prévoyance/Retraite
Identification recette des impôts
Taux accident du travail
Coordonnées bancaires et mode de
Formation professionnelle
Informations complémentaires

Liste des salariés
Historique des messages

MODIFICATION Quitter

Saisir la date du contrat à clôturer.
(Dernier jour du mois)

Afin de clôturer ce contrat de retraite, veuillez renseigner une date de fin de contrat !

6) **Confirmer** la clôture pour les salariés concernés

Impact Emploi - [Fiche administrative employeur]

IMPACT
Fiche administrative employeur

Siret : 343650768 00033 ... Raison soc. : MJC CENTRE SOCIAL
Forme jur. : ASS ASSOCIATIONS Monsieur le Président - Archivé : Non

Contrat de retraite complété
- Historique des contrats de retraite

Non cadre - Du 01/01/2022 au 31/12/9999

Supprimer le contrat

- Date de début : 01/05/2022
- Statut contrat : Non cadre ré
- Caisse de retraite AGIRC / AFR
AG2R La mondiale Réunica Arco / 77568291/00015

Enregistrer

Confirmez-vous la clôture pour le ou les salarié(s) ci-dessous ?

Salarié	Statut
[Avatar] [Nom]	<input checked="" type="checkbox"/>
[Avatar] [Nom]	<input checked="" type="checkbox"/>
[Avatar] [Nom]	<input checked="" type="checkbox"/>
[Avatar] [Nom]	<input checked="" type="checkbox"/>

Non Oui

Navigation

Général

- Modifier un employeur :
- Fiche vide
- Ajouter un employeur :
- Ouvrir
- Enregistrer
- Statut :
- Coumiers types
- Retour à l'écran principal
- Convention collective
- Identification des organismes
- Retraite complémentaire
- Voyance/Retraite
- Identification recette des impôts
- Taux accident du travail
- Coordonnées bancaires et mode de
- Formation professionnelle
- Informations complémentaires
- Liste des salariés
- Historique des messages

MODIFICATION Quitter

Valider les modifications.

- 7) **Créer** le nouveau contrat
- 8) **Enregistrer** le nouveau contrat
- 9) **Sélectionner** les salariés concernés
- 10) **Enregistrer** sur l'encart à droite

Impact Emploi - [Fiche administrative employeur]

IMPACT EMPLOI

Fiche administrative employeur

Siret : 418223970 00017 Raison soc. : VITROLLES SPORT BASKET
 Forme jur. : ASS ASSOCIATIONS Monsieur le Président - Archivé : Non

Contrat de retraite complémentaire

- Historique des contrats de retraite complémentaire :

Non cadre - Du 01/01/2019 au 30/04/2022

Supprimer le contrat Nouveau contrat Modifier le contrat

- Date de début : 01/05/2022 - Date de fin : 31/12/9999 - Régime : SPORT

- Statut contrat : Cadre /Ex CCN Animation/ PO-PP 1

- Caisse de retraite AGIRC / ARRCO : MALAKOFF MEDERIC RET. ARRCO 5076284440001

..... Non cadre / Cadre

	Part ouvrière	Part patronale
- Tranche 1 (T1) :	4,06	6,10
- Tranche 2 (T2) :	8,64	12,95

Enregistrer

Navigation

Général

Créer un employeur :
 Fiche vide

Modifier un employeur :
 Ouvrir
 Enregistrer

Éditions :
 Couriers types

Retour à l'écran principal
 Convention collective
 Identification des organismes
 Retraite complémentaire
 Prévoyance/Retraite
 Identification recette des impôts
 Taux accident du travail
 Coordonnées bancaires et mode de
 Formation professionnelle
 Informations complémentaires

Liste des salariés
 Historique des messages

MODIFICATION Quitter

2nd étape – Régularisation de bulletin :

1) Ouvrir l'onglet régularisation de cotisation

Impact Emploi - [Bulletin de salaire]

TYCOON

Fiche du bulletin de salaire

Siret : 41822397000017 Raison sociale : VITROLLES SPORT BASKET
 NNI : 1951213117362 91 Salarié : TWIST raoul

Juillet 2022 Période d'emploi : 01/07/2022 au 31/07/2022 3e Trimestre 2022

	1 ère	2 ème	3 ème	4 ème	5 ème	autres
Quotité	80,00	0,00	0,00	0,00	0,00	0,00
Salaire de base	manifs	0,00	0,00	0,00	0,00	0,00
	soumis	0,00	0,00	0,00	0,00	0,00
non soumis	0,00	0,00	0,00	0,00	0,00	0,00

Rétexue fiscale à la source 15%

Plafonds	URSSAF	RETRAITE	ASSEDIC
Plafond modifié : 0,00	Plaf ouvrier : 0,00	0,00	0,00
	Plaf patronal : 0,00	0,00	0,00

Base UR totalité	12 959,00	Base RC T1	10 284,00	Base Assedic	14 741,42
Base UR plafonnée	6 411,00	Base RC T2	4 457,42	Base GMP	0,00
NB Heures	500,00	Part salariale	2 675,94	Part patronale	5 407,24
Heures supp	0,00	Net imposable	12 436,86		
Brut	14 741,42				
Impôt sur le revenu	1 286,97				

Brut	7 370,00	Net imposable	6 140,85
Net à payer avant imposition	6 030,36	Net à payer après imposition	4 931,15

Navigation

Général

Via le bulletin précédent
 Modifier le bulletin en cours
 Enregistrer
 Supprimer

Aperçu bulletin détaillé
 Aperçu bulletin simplifié
 Impression du bulletin

A partir du brut
 A partir du net

Retour à l'écran principal
 Zones complémentaires
 Gestion congés payés
 Données conventionnelles Pénibilité
 Fin de contrat
 Arrêt de travail
 Régularisations des cotisations

Liste des bulletins générés

MODIFICATION Bulletin généré en 3.00.109 Rattachement 2207 Création 24/03/2022 Quitter

1

2) Cliquer sur « **Autres cotisations** »

3) Choisir retraite T1

4) Choisir « **Type de régul.** » : taux

L'assiette correspond à l'assiette de tranche 1 à régulariser

The screenshot shows a software window titled "Impact Emploi - [Régularisations de cotisations]". The window features the TYCOON logo and the text "Régularisation de cotisations". Below this is a data table with the following columns: "Cotisation", "Début rattachement", "Fin rattachement", "Type régul.", "Assiette salariale", "Taux salarial", "Montant salarial", "Assiette patronale", "Taux patronal", and "Montant patronal". The first row is populated with "Retraite T1", "3", "", "taux", "0.00", "1.14", "0.00", "0.00", "0.00", and "0.00". Red annotations include: a red box around "Retraite T1" (labeled '1'), a red box around the value "3" in the "Début rattachement" column (labeled '3'), a red box around the value "taux" in the "Type régul." column (labeled '4'), a red box around the value "0.00" in the "Montant salarial" column (labeled '5'), and a red box around the "Autres cotisations" button in the bottom left (labeled '2'). The bottom right of the window contains buttons for "valider" and "quitter".

Cotisation	Début rattachement	Fin rattachement	Type régul.	Assiette salariale	Taux salarial	Montant salarial	Assiette patronale	Taux patronal	Montant patronal
Retraite T1	3		taux	0.00	1.14	0.00	0.00	0.00	0.00
			4			5			

Prévoyance **Autres cotisations** ..

valider quitter