

Régularisations – COVID-19. Procédure de régularisation du CTP 051 non transmis en DSN



Fiche Pratique – Régularisations. COVID-19 – Procédure de régularisation du CTP 051 non transmis en DSN



► Contexte



Procédure de régularisation du CTP 051 non transmis dans les fichiers DSN de février ou mars uniquement pour les tiers qui ont renseigné le secteur de la période 2 dans la fiche employeur pour le calcul des exonérations et de l'aide covid-19.

► Identification des employeurs concernés

- Allez dans la rubrique « **Actions mensuelles/trimestrielles** » ouvrir l'onglet « **Assistant éditions** » (1) ;
- Dans la fenêtre « **Assistant pour les éditions** », ouvrez l'onglet « **Déclarations** » (2) et double-cliquez sur « **Bordereaux mensuels** » (3) :

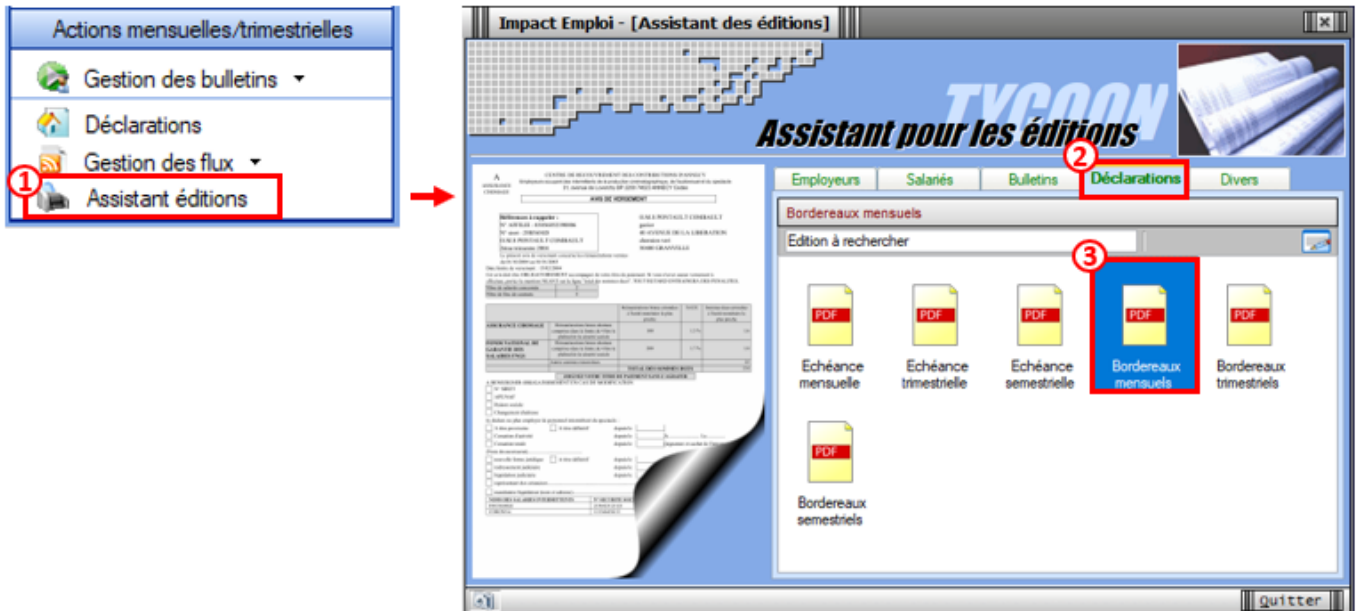

- Pour sélectionner tous les employeurs, descendez le curseur en bas de la liste déroulante (1), sélectionnez le dernier employeur et cliquez simultanément sur la touche « MAJ » de votre clavier (2) ;
- Renseignez la période de février 2021 à mars 2021 (3) puis lancez l'impression (4) :

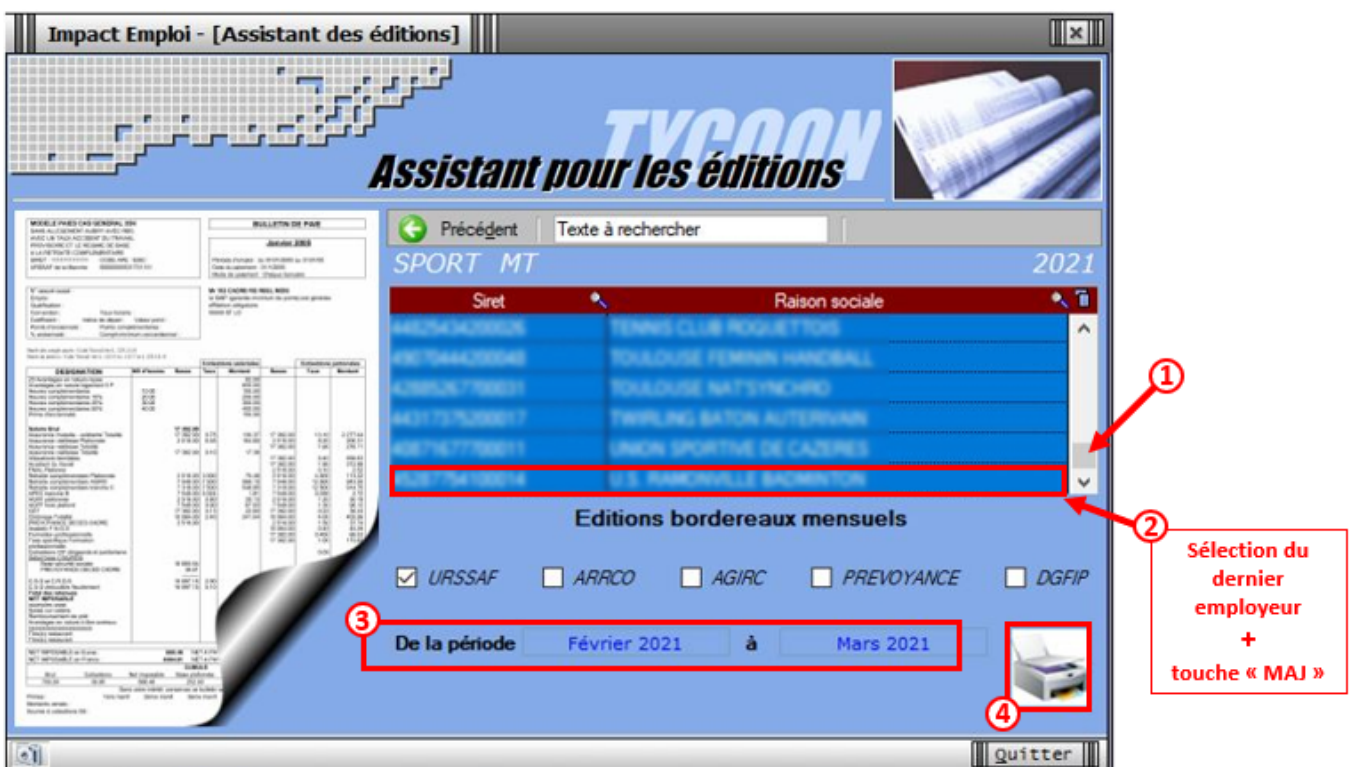

- L'aperçu avant impression s'affiche, faites un clic droit et cliquez sur « Enregistrer tous les documents » afin de les enregistrer sur votre bureau :

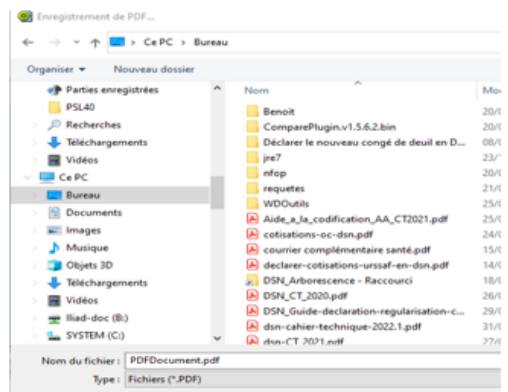
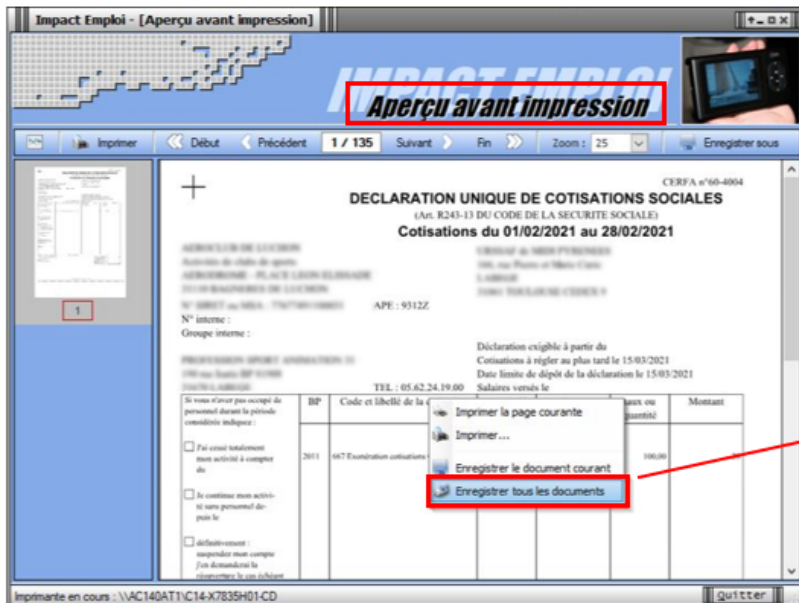

- Vérifiez tous les bordereaux en relevant les employeurs n'ayant qu'une seule ligne « 051 Aide Covid-19 » sur leur bordereau, comme dans l'exemple ci-dessous :

CERFA n°60-4004

DECLARATION UNIQUE DE COTISATIONS SOCIALES

(Art. R243-13 DU CODE DE LA SECURITE SOCIALE)
Cotisations du 01/02/2021 au 28/02/2021

N° SIRET ou MSA : XXXXXXXXXX APE : 9312Z
 N° interne : 737000000183213941
 Groupe interne :

Déclaration exigible à partir du
 Cotisations à régler au plus tard le 15/03/2021
 Date limite de dépôt de la déclaration le 15/03/2021

Si vous avez payé des cotisations au titre de la période indiquée :

BP	Code et libellé de la cotisation	NB salaires ou assurances	base	taux ou quantité	Montant
2012	051 Aide Covid-19			71	100,00
TOTAL :					1

Nombre de salariés ou d'assurés rattachés dans l'établissement pour la période : 1
 Référence paiement :

TOTAL en Euros
 Acomptes versés
 Régularisation div.
 Montant à payer

► Régulariser le CTP 051 des employeurs concernés

- Pour chaque employeur concerné, avant de déposer vos DSN réelles du mois d'avril, saisissez le code **051** dans la ligne « *Urssaf* » à partir de l'onglet « *Identification des organismes* » de la Fiche administrative employeur :

Impact Emploi - [Fiche administrative employeur]

Fiche administrative employeur

Siret : 448093399 99999 ... Raison soc. : CREATION EMPLOYEUR
 Forme jur. : ASS ASSOCIATIONS Monsieur le Président - Archivé : Non

Organismes collecteurs

Type de caisse	Régime	Nom organisme
Urssaf	Général	737 - URSSAF de MIDI PYRENEES
737000000182262667	051	EDI <input checked="" type="checkbox"/> Ajouter Supprimer
Assurance chômage	Général	POLE EMPLOI MIDI PYRENEES
		EDI <input checked="" type="checkbox"/> Ajouter Supprimer
Retraites complémentaires	Général	KLESIA Retraite ARRCO (ex CGIS)
	004195003	EDI <input checked="" type="checkbox"/> Ajouter Supprimer
Formation professionnelle	Général	AFDAS
		EDI <input type="checkbox"/> Ajouter Supprimer
Prévoyance	Général	CHORUM PREVOYANCE
		EDI <input type="checkbox"/> Ajouter Supprimer

Navigation

Général

Créer un employeur :
 Fiche vide

Modifier un employeur :
 Ouvrir
 Enregistrer

Editions :
 Courriers types

Retour à l'écran principal
 Convention collective
Identification des organismes
 Retraite complémentaire
 Prévoyance/Retraite
 Identification recette des impôts
 Taux accident du travail
 Coordonnées bancaires et mode de
 Formation professionnelle
 Informations complémentaires

Liste des salariés
 Historique des messages

MODIFICATION Quitter

- Un bloc de régularisation sera intégré directement dans votre fichier DSN d'Avril pour le CTP 051 et la période concernée :

Dans l'exemple ci-dessous la régularisation fait apparaître un montant de 71€ pour le mois de décembre 2020 :

```
S21.G00.22.001,'53514650000017'  

S21.G00.22.003,'01122020'  

S21.G00.22.004,'31122020'  

S21.G00.22.005,'0.00'  

S21.G00.23.001,'051'  

S21.G00.23.002,'920'  

S21.G00.23.004,'71.00'
```