

Procédure de validation du Certificat de Conformité – Dépôt DSN manuel



Fiche Pratique – DSN : Procédure de validation du Certificat de Conformité – Dépôt DSN manuel



C'est à partir du portail **Net-Entreprises** que vous allez **télécharger le certificat de conformité** lors d'un **dépôt DSN manuel**.

- Cliquer sur **la loupe** présente en bout de ligne de l'association concernée :



Vous êtes inscrit











Informations
N° SIRET
N° SIREN
N° SIRET
N° SIREN
N° SIRET
N° SIREN

 Le tableau de bord vous permet de consulter l'ensemble des comptes rendus métiers et retours d'informations suite au dépôt d'une DSN mensuelle ou d'un signalement d'événement. Il est donc important de le consulter suite à chaque dépôt réalisé.

En tant qu'administrateur vous pouvez accéder au tableau de bord des utilisateurs suivants :

Historique des échanges + Afficher tout ou sélectionner ?

10 derniers échanges effectués pour les 30 derniers jours

Date et heure de dépôt	Type d'envoi	Nom du fichier	Etat de prise en compte	
12/09/2018 à 15:28	Réel	...	Fichier contrôlé conforme	
07/09/2018 à 11:24	Réel	...	Fichier contrôlé conforme	
07/09/2018 à 11:17	Réel	...	Fichier contrôlé avec anomalie(s)	
07/09/2018 à 11:11	Réel	...	Fichier contrôlé conforme	
07/09/2018 à 11:11	Réel	...	Fichier contrôlé conforme	
07/09/2018 à 11:11	Réel	...	Fichier contrôlé conforme	
07/09/2018 à 11:11	Réel	...	Fichier contrôlé conforme	
07/09/2018 à 11:10	Réel	...	Fichier contrôlé conforme	
07/09/2018 à 11:10	Réel	...	Fichier contrôlé conforme	
07/09/2018 à 11:10	Réel	...	Fichier contrôlé conforme	



- Cliquer ensuite sur le **premier symbole de téléchargement** correspondant à l'association :

NET-ENTREPRISES-FR
La solution globale pour vos déclarations sociales

Tableau de bord Aide Base de connaissance

DSN DECLARATION SOCIALE NOMINATIVE HISTORIQUE DES ÉCHANGES

Accusé d'enregistrement électronique

N° Siret du déclarant : 7339505100016
Nom et prénom du déclarant : LEROUTER LEB LOICIC
N° de référence de l'envoi: B9a3uvW6RvUjSRokJH5gm

Nom du fichier : 21FICHETVA57OCATIONSXURSSAF_201808_20181005_181902.dsn
Traitement effectué le 03/10/2018 à 16:21.
Dépôt réel reçu le 03/10/2018 à 16:21.

le N° de référence constitue votre accusé d'enregistrement électronique. Suite à chaque dépôt, consultez impérativement l'ensemble des comptes rendus métier et retours d'informations mis à disposition par les organismes de protection sociale, en cliquant sur la loupe, même si un certificat de conformité vous a été délivré.

Bilan de traitement + Afficher tout ou sélectionner ?

Déclaration Sociale Nominative Mensuelle

Déclarations conformes septembre 2018 3 [Afficher les certificats de conformité](#)

Siret 500661501 00025 n°1	LE CENTRE LOCAL D'EMPLOI ET DE FORMATION	Normale
Siret 440014201 00013 n°2	ASSOCIATION FRANÇAISE DES CANCERS	Normale
Siret 447050300 00034 n°3	CLIC DE LA MAYENNE	Normale

← RETOUR

- A partir d'**Internet Explorer**, dans la barre qui s'affiche en bas de page, cliquer sur la flèche du **menu déroulant** :

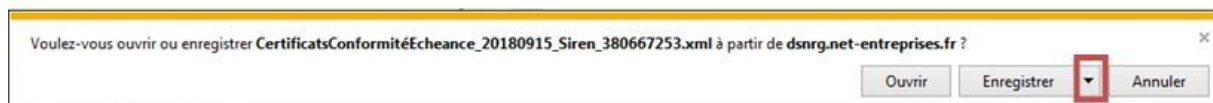

- Puis sur « **Enregistrer sous** » :

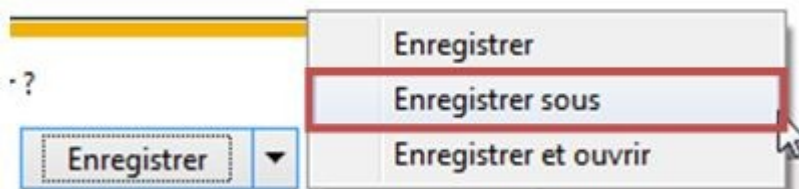

Dans le navigateur **Google Chrome**, le téléchargement se lancera automatiquement, généralement dans le dossier « Téléchargements ». Copier alors le fichier téléchargé dans le répertoire indiqué à l'étape ci dessous.

- Sélectionner le répertoire où la DSN de l'association a été générée, par exemple **C:\ProgramData\Impact Emploi v3\ged\dsn\mensuelle\reel\2018\2018_08** puis cliquer sur « **Enregistrer** ».
- De retour dans **Impact emploi**, cliquer sur le menu « **Gestion des flux** », puis « **Déclaration Sociale Nominative** » :

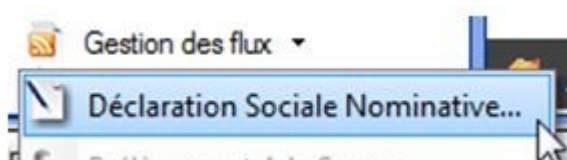

- Choisir le **mois** et le **type de la DSN**, puis cliquer sur l'onglet « **Suivi manuel des dépôts** ».
- Sélectionner l'association souhaitée, puis cliquer sur « **Rép. cert. de conformité** » :

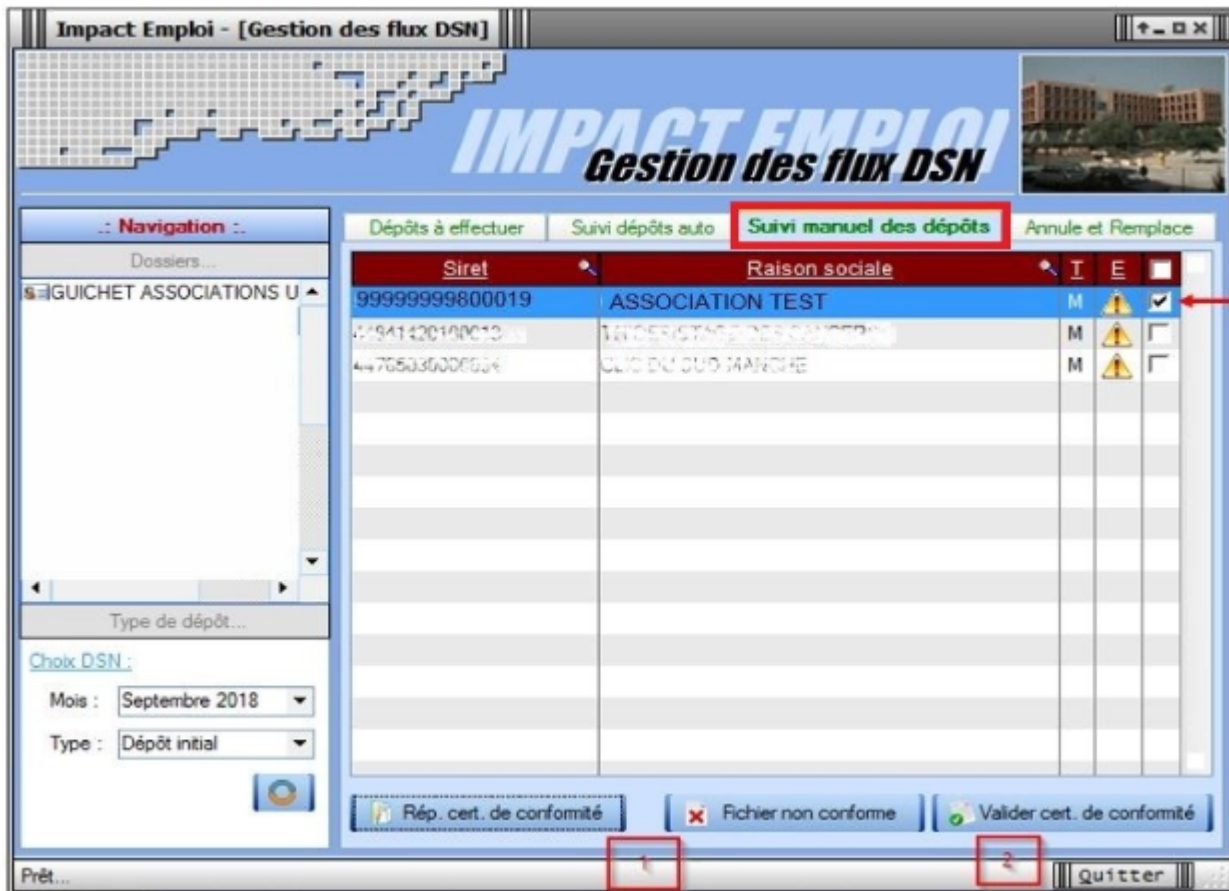

- Le répertoire où la DSN de l'association a été générée s'ouvre. Vous devez y trouver le **certificat de conformité téléchargé à l'étape précédente**. Il n'y a pas d'action à faire avec cette fenêtre, elle permet juste de vérifier que le fichier est correctement placé.
- Cliquer enfin sur « **Valider cert. de conformité** » :



- Cliquer sur « **OUI** » puis sur « **OK** ».
- Le symbole « **Attention** » a été remplacé par une **diode verte** pour cette association :



- **Actualiser cet onglet** puis se rendre dans l'onglet « **Annule et remplace** », l'association doit y figurer.

La validation du certificat de conformité est à présent effectuée !

PAS – Procédure d'intégration manuelle des CRM



Fiche Pratique – PAS : Procédure d'intégration manuelle des CRM



► Prérequis

Pour accéder à la Gestion des flux PAS et procéder à l'intégration manuelle des CRM, vous devez préalablement avoir réalisé toutes les étapes de la Gestion des flux DSN.

Autre prérequis indispensable avant cette étape : La validation du Certificat de Conformité. (Une fiche pratique est à votre disposition [ICI](#))

► Procédure

L'intégration manuelle des CRM impose de sélectionner une association à la fois. Cette manipulation est à renouveler pour chaque association de votre dossier.

- Dans Impact emploi, à partir de l'onglet « **Actions mensuelles/trimestrielles** », choisissez « **Gestion des flux** » puis « **Prélèvement A la Source** » :

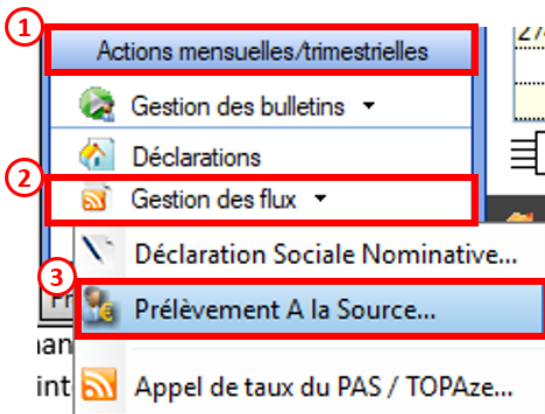

La fenêtre « **Gestion des flux PAS** » s'affiche :

- Sélectionnez le **dossier** (1) ainsi que le **mois** de dépôt DSN concerné (2).
- Dans le volet « **Réception des compte-rendus** », cochez ensuite l'association pour laquelle vous souhaitez faire l'intégration manuelle des CRM (3).
- Cliquez enfin sur le bouton « **Intégration manuelle** » (possibilité d'intégrer un Nominatif ou Financier) :

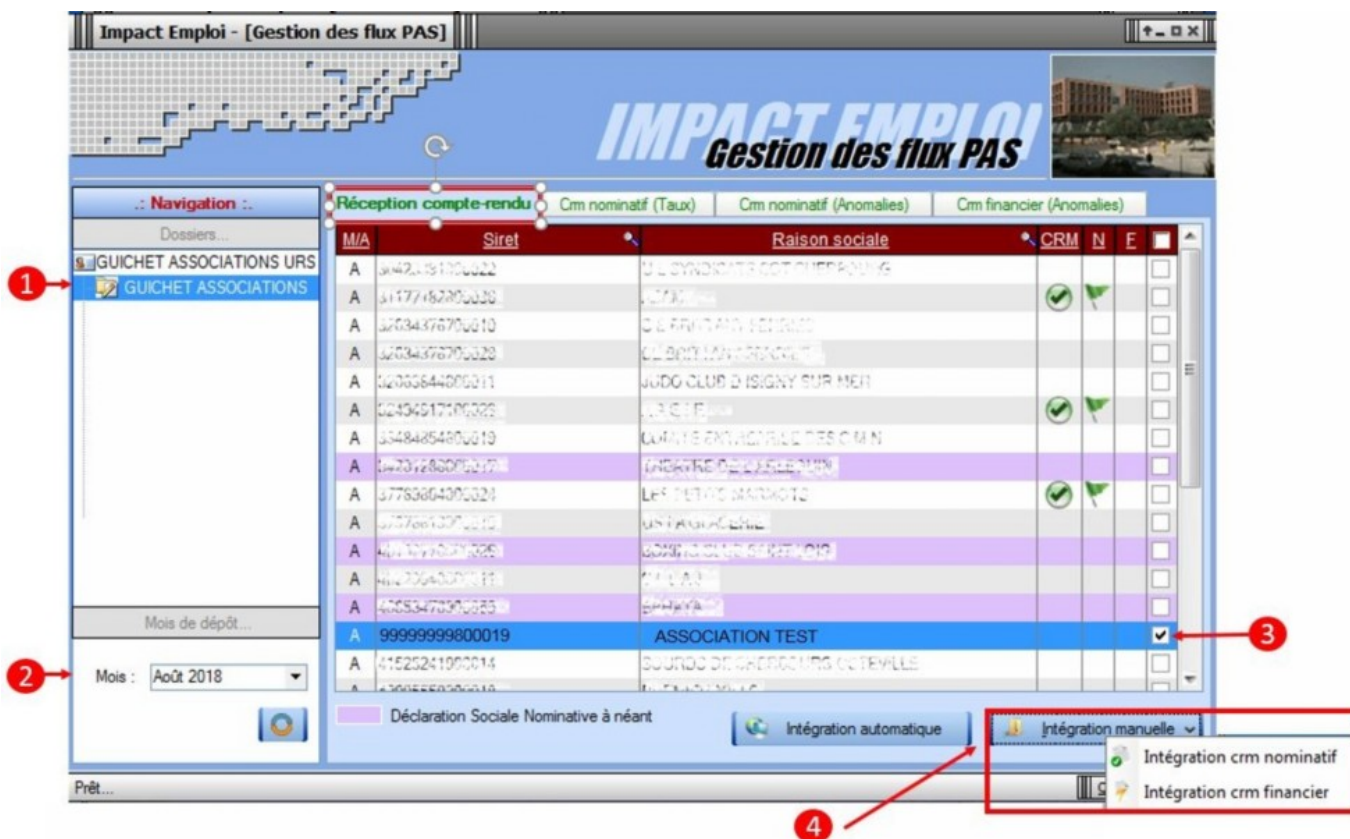

- Impact emploi vous invite alors à **recupérer le CRM sur Net-Entreprises** (dans notre cas, nous cherchons à récupérer les CRM correspondant aux DSN d'août, donc à l'échéance du 15 septembre).

Impact Emploi - [Gestion des flux PAS]

IMPACT EMPLOI
Gestion des flux PAS

Navigation :
Dossiers...
GUICHET ASSOCIATIONS URS
GUICHET ASSOCIATIONS

Réception compte-rendu
Cm nominatif (Taux) Cm nominatif (Anomalies) Cm financier (Anomalies)

M/A	Siret	Raison sociale	CRM	N	E
A	41425301800022	UN SYNDICAT DES PROPRIETAIRES	✓	✓	<input type="checkbox"/>
A	41425301800022	UN SYNDICAT DES PROPRIETAIRES	✓	✓	<input type="checkbox"/>
A	41425301800022	UN SYNDICAT DES PROPRIETAIRES	✓	✓	<input type="checkbox"/>
A	41425301800022	UN SYNDICAT DES PROPRIETAIRES	✓	✓	<input type="checkbox"/>
A	41425301800022	UN SYNDICAT DES PROPRIETAIRES	✓	✓	<input checked="" type="checkbox"/>
A	41425301800022	UN SYNDICAT DES PROPRIETAIRES	✓	✓	<input type="checkbox"/>

Mois de dépôt...
Mois : Août 2018

Déclaration Sociale Nominative à néant

Intégration automatique Intégration manuelle

Impact Emploi - [Gestion des flux PAS]

i Veuillez sélectionner un compte-rendu nominatif pour l'employeur **ASSOCIATION TEST'** dans la fenêtre suivante après avoir cliqué sur le bouton [OK]!

OK

--- Sur Net-Entreprises ---

- Sur **Net-Entreprises**, choisissez l'échéance (dans notre cas 15/09), puis cliquez sur la **loupe** présente en bout de ligne de l'association concernée pour accéder au **bilan de traitement DGFIP** :



TABLEAU DE BORD

SORTIE DE LA DSN

Vous êtes inscrit

Vous êtes inscrit
 Vous pouvez consulter l'ensemble des comptes rendus métiers et retours d'informations suite au dépôt d'une DSN mensuelle ou d'un signalement d'événement. Il est donc important de le consulter suite à chaque dépôt réalisé.



Le tableau de bord vous permet de consulter l'ensemble des comptes rendus métiers et retours d'informations suite au dépôt d'une DSN mensuelle ou d'un signalement d'événement. Il est donc important de le consulter suite à chaque dépôt réalisé.

En tant qu'administrateur vous pouvez accéder au tableau de bord des utilisateurs suivants :

Historique des échanges

+ Afficher tout ou sélectionner ?

10 derniers échanges effectués pour les 30 derniers jours

Date et heure de dépôt	Type d'envoi	Nom du fichier	Etat de prise en compte
12/09/2018 à 15:28	Réel	...	Fichier contrôlé conforme
07/09/2018 à 11:24	Réel	...	Fichier contrôlé conforme
07/09/2018 à 11:17	Réel	...	Fichier contrôlé avec anomalie(s)
07/09/2018 à 11:11	Réel	...	Fichier contrôlé conforme
07/09/2018 à 11:11	Réel	...	Fichier contrôlé conforme
07/09/2018 à 11:11	Réel	...	Fichier contrôlé conforme
07/09/2018 à 11:11	Réel	...	Fichier contrôlé conforme
07/09/2018 à 11:10	Réel	...	Fichier contrôlé conforme
07/09/2018 à 11:10	Réel	...	Fichier contrôlé conforme
07/09/2018 à 11:10	Réel	...	Fichier contrôlé conforme



Récapitulatif

+ Afficher tout ou sélectionner ?

- Dans la zone DGFIP, cliquez ensuite sur « *Accéder au bilan de traitement* » :

Déclaration sociale au sein de l'entreprise

N° Siret : 4122104530011
Etablissement L'ÉCLAIR



Veuillez trouver ci-dessous le détail de la déclaration.

Déclaration sociale nominative pour l'échéance du 15 Septembre 2018

Le 31/08/2018 à 15:48 N°1182 Déclaration n°9 du fichier de TEST Global_201808_20180831_141559...
N° réf : B2I dxvWBFAbfI6RQ5rs6gwA **Déclaration de TEST non prise en compte car non conforme**
Identifiant métier : [Afficher le détail](#)

Le 31/08/2018 à 15:48 N°1182 Déclaration n°9 du fichier de TEST Global_201808_20180831_141559...
N° réf : B2I dxvWBFAcGK6RQ5rreRHTA **Déclaration de TEST conforme**
Identifiant métier : [Afficher le détail](#)

Le 07/09/2018 à 11:40 N°1 Déclaration n°1 du fichier depot_mtom
N° réf : WSYbvvWBFA-DK6RIosShuTP **Déclaration conforme**
Identifiant métier : [Afficher le certificat de conformité](#)

Distribution

- Régime Général

Contrôle de l'identité des individus	Réussite du traitement	le 07/09/2018 à 12:23
Contrôles inter-déclarations	Réussite du traitement	le 07/09/2018 à 12:25

- Urssaf

Déclaration de cotisation et de télépaiement	Compte-rendu disponible Accéder au bilan de traitement	le 07/09/2018 à 11:40
--	---	-----------------------

- Retraite complémentaire AGIRC-ARRCO

Déclaration de cotisations et télépaiement	Compte-rendu disponible Accéder au bilan de traitement	le 25/09/2018 à 07:01
--	---	-----------------------

- DGFIP

Données nominatives	Compte-rendu disponible Accéder au bilan de traitement	le 20/09/2018 à 05:04
---------------------	---	-----------------------

- Institutions de Prévoyance / Mutuelles / Sociétés d'Assurance

- La fenêtre « **Consultation d'un fichier CRM** » s'affiche. Cliquez alors sur « **Télécharger le rapport** » :

CONSULTATION D'UN FICHER CRM

Nom : LOTTIS
 Prénom : J. JACQ
 N° de Siret : 111 261 543 0011

Rapport

Titre : Compte-rendu métier nominatif DSN mis à disposition le 20/09/2018 à 05:04:28
 Message : En cas d'absence de taux communiqué par la DGFIP, le taux applicable est le taux issu des grilles de taux par défaut définies par la loi de finances.
 Version : v01r08
 Identifiant du CRM : 37429389

Dépôt

Identification du flux : WSYbvwWBFA-DK6RIes8huTP
 Numéro de version de la norme utilisée : P18V01
 Point de dépôt : 01
 Siret de l'émetteur : 111 261 543 0011

Bilan dépôt

Etat : OK

Déclaration

Identification de la déclaration

Rang : 1
 Type de la déclaration : Déclaration normale
 Identifiant métier :
 Siren émetteur : 478 224 964
 NIC d'affectation : 60011

Bilan de la déclaration

Etat : OK
 Nombre d'individus : 4

Liste individus

Individu 1 sur 4
 Identifiant individu : 1179502005126
 Matricule : 1
 Taux d'imposition PAS : 0.00

Individu 2 sur 4
 Identifiant individu : 11795020129920
 Matricule : 1
 Taux d'imposition PAS : 0.70

Individu 3 sur 4
 Identifiant individu : 11795020129930
 Matricule : 1
 Taux d'imposition PAS : 0.00

Individu 4 sur 4
 Identifiant individu : 11795020129940
 Matricule : 1
 Taux d'imposition PAS : 0.90

Télécharger le rapport →

- Enregistrez-le sous le chemin **C:\ProgramData\Impact Emploi v3\ged\crm_nominatif\travail\2018** et créez le sous dossier **2018_xx** selon la période (ex : *2018_08 pour août*).
- Retournez ensuite dans **Impact emploi** cliquer sur « OK » :

- - - - - **Impact emploi association** - - - - -

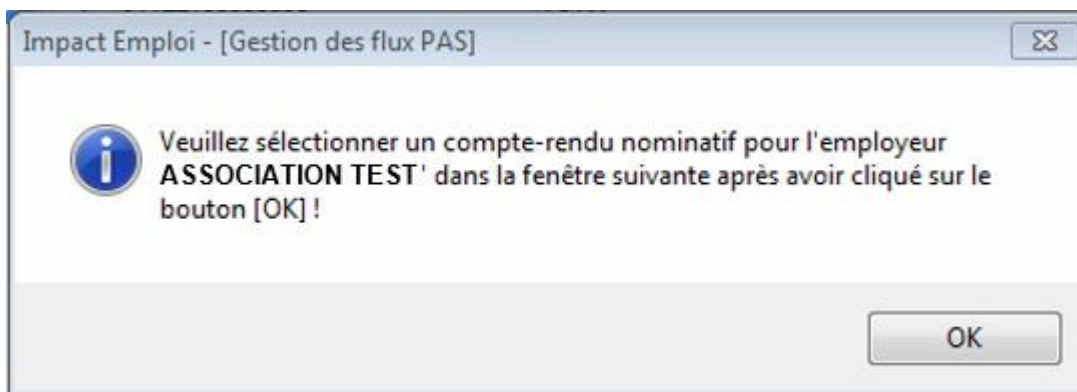

- **Sélectionnez le fichier récupéré sur Net-Entreprises** pour terminer l'intégration du CRM.

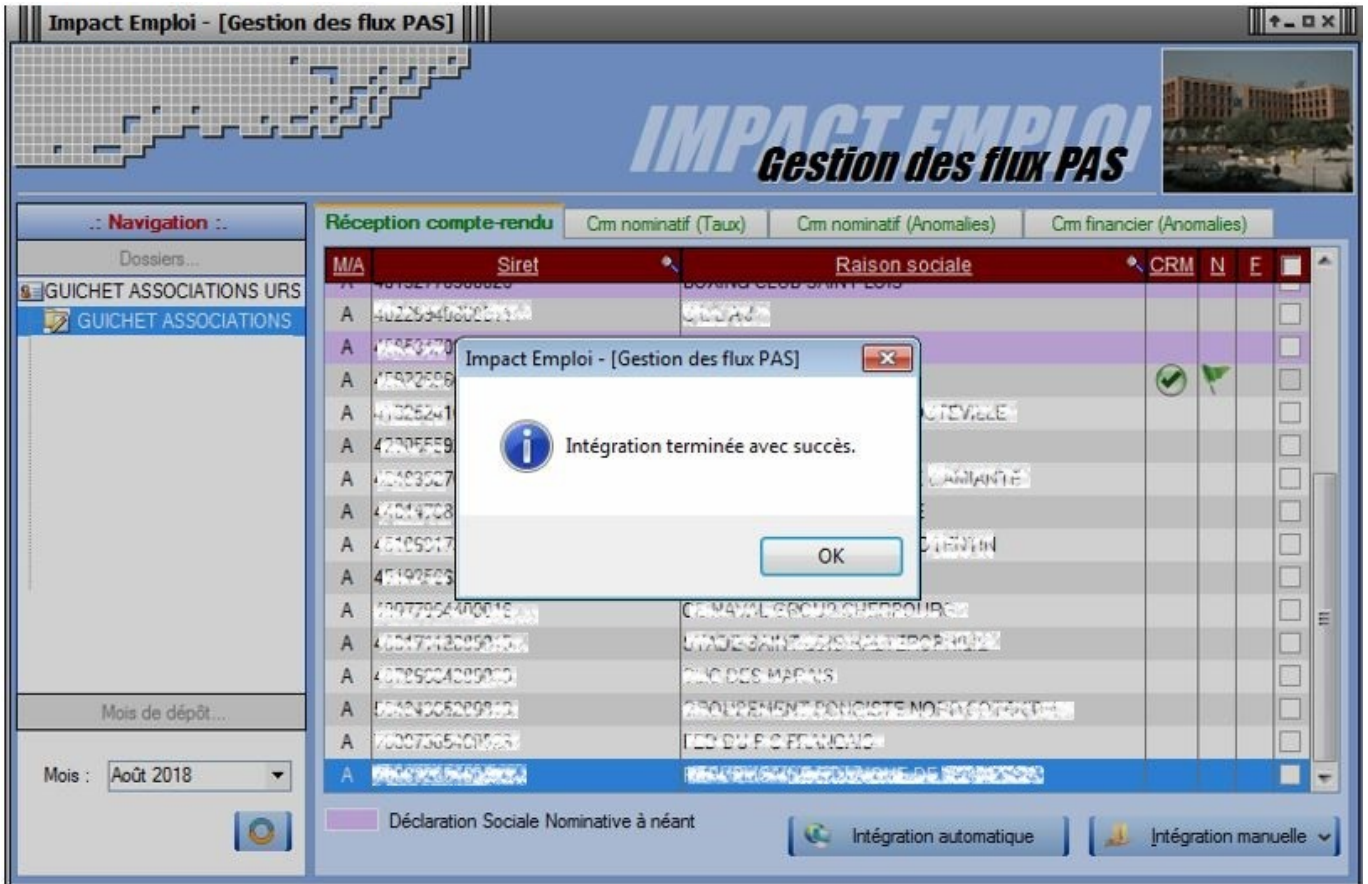

- A partir du volet « *Crm nominatif (Taux)* », vous pourrez vérifier que les taux des salariés dans Impact emploi sont bien les mêmes que ceux disponibles sur Net-Entreprises dans le bilan de traitement DGFIP :

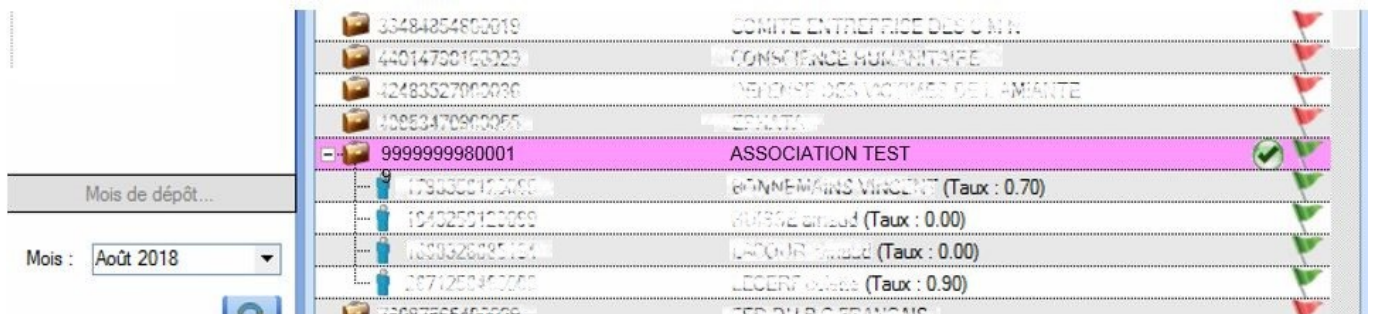

Volet « *Crm nominatif (Taux)* »

- Bilan de la déclaration

Etat : OK
Nombre d'individus : 4

- Liste individus

Individu 1 sur 4

Identifiant individu : 2670927030104
Matricule :
Taux d'imposition PAS : 0.00

Individu 2 sur 4

Identifiant individu : 1730530103000
Matricule :
Taux d'imposition PAS : 0.70

Individu 3 sur 4

Identifiant individu : 1546750128000
Matricule :
Taux d'imposition PAS : 0.00

Individu 4 sur 4

Identifiant individu : 2670927030000
Matricule :
Taux d'imposition PAS : 0.90

Bilan de traitement DGFIP

L'intégration manuelle du CRM est à présent terminée !